



BAJA VERAPAZ

Ubicada en el kilómetro 134 de la Ruta Nacional 17. Posee un clima diverso, hermosos paisajes y atractivos naturales y culturales, además cuenta con varias zonas de vida, desde el monte espinoso cálido seco hasta el bosque nuboso, dando así origen a la biodiversidad de este departamento. Aquí podrá desarrollar actividades relacionadas con ecoturismo, agroturismo, aviturismo y turismo tradicional. Idiomas: Achí-Poqomchi-Qeqchi.

Su cabecera departamental es Salamá y se encuentra ubicada a 150 kilómetros de la Ciudad Capital de Guatemala. Altura Mínima 920 msnm. / Altura Máxima 1880 msnm.

Salamá



Iglesia Parroquial San Mateo Apóstol

Localizada en la plaza central del casco urbano de Salamá, es muestra de la arquitectura española del siglo XVII. De fachada barroca y de un espacio interior de nave artesonada y cúpula de mampostería, cuenta con un conjunto único de retablos rococó, laminados en oro, pinturas e imaginería de la época y un pulpito elaborado con las técnicas de los retablos, que solo existen en una además de este sitio en América.

Rabinal



Destaca por su producción de cerámica, que data del periodo prehispánico, así como por la belleza de sus jicaras pintadas, con la técnica "Nij". En su territorio se encuentran el sitio arqueológico de Kajuyub, ubicado en un cerro en las inmediaciones de Rabinal, desde cuyas alturas se aprecia una vista inigualable del Valle de Urrún en donde está asentado este poblado Maya-Achí. La feria titular en honor a San Pablo (25 de enero) fecha en que podrá apreciar la representación de la celebre Danza-Drama denominada "Rabinal Achí", pieza teatral pre-hispánica.



Museo Comunitario de la Memoria Histórica

Ubicado entre 4.ª y 5.ª avenida 2.ª calle, zona 3, Rabinal, Baja Verapaz. Se exhiben muestras de manifestaciones culturales de Rabinal, artesanías y fotografías de personas que en su momento hicieron historia en ese municipio. Se promueve visitar sitios arqueológicos, biblioteca y videoteca.



Danza-drama Prehispánica Rabinal Achí

Es un etnodrama de las máximas representaciones artísticas, que representa el reclamo de los rabinales del siglo XIII le hicieron a los gobernantes q'eqchi' es por haber destruido sus pueblos. Fue declarado por la Organización de las Naciones Unidas para la Educación, la Ciencia y la Cultura (UNESCO), como Patrimonio Oral e Intangible de la Humanidad en el año 2005.

Comunidad Río Negro



Está ubicada en la orilla del Río Negro en la represa Hidroeléctrica Chixoy. Para llegar a la misma, se debe abordar una lancha. Previa a la visita es necesario dirigir una solicitud al -INDE- para que autorice el ingreso al área respectiva. En la comunidad podrá visitar un pequeño museo donde se describe la historia de sus habitantes durante el conflicto armado interno, convivir con los habitantes, conocer la cueva el Pujay (historia de la serpiente) y recorrer las instalaciones de la represa hidroeléctrica que forma un cuadro escénico único.

San Jerónimo



Museo Regional del Trapiche

Ubicado en el Barrio Arriba, San Jerónimo. Se exponen una amplia colección de piezas de maquinaria industrial de fermentación, calderas y pernos, piezas arqueológicas, cerámica tradicional, trajes regionales y manuscritos. En 1610 es fundado en este lugar por los frailes Dominicos el primer ingenio azucarero en Centroamérica.

Purulhá



Biotopo del Quetzal Mario Dary Rivera

También se le conoce como Biotopo del Quetzal que es sin lugar a duda, el motivo natural más atrayente de la región, creado en el año 1976. Su principal objetivo es proteger y conservar el bosque nuboso que proporciona el hábitat del Quetzal y otras especies de animales. Posee dos senderos interpretativos que se interman en la montaña, siendo estos el de los Helechos y el de los Musgos. Cuenta con áreas de descanso, parque, auditorium, tienda, servicios sanitarios, entre otros.



Corredor Biológico del Bosque Nuboso

Se ubica entre los municipios de Purulhá, Salamá y San Jerónimo, cuenta con una extensión territorial de 28,438 hectáreas, que comprenden áreas protegidas, comunidades indígenas y reservas naturales privadas. Uno de los principales atractivos de esta área, es el Biotopo Mario Dary o Biotopo del Quetzal, sitio descrito como la cuna de la Monja Blanca, ambos símbolos patrios de Guatemala. Además para los amantes del ecoturismo, este territorio representa el paraiso perfecto para disfrutar de un clima agradable, paisaje, diversidad de fauna, túneles naturales, cuevas, caídas de agua y un sinnúmero de orquídeas.

Cueva de Chicoy

Esta majestuosa creación natural ha servido por miles de años como punto de encuentro espiritual para los mayas q'eqchi' y poq'omchi. La cueva de Chicoy es una caverna de 70 metros de alto en donde se pueden observar las diversas formas de las estalactitas y estalagmitas, al principio el ingreso provoca temor, debido a su inmensa boca que es totalmente oscura, poco a poco se va descendiendo, el camino es seguro, ya estando dentro de la cueva el miedo desaparece, pues en su interior hay suficiente iluminación natural proveniente de la entrada.

Esta Catedral natural es considerada como un lugar sagrado, especial y esotérico, por todos los extraños campos.



COBAN, ALTA VERAPAZ
2.ª calle 6-03, zona 2,
Edificio La Portada, Local No. 6-03 Cobán, Alta Verapaz.
Directo: (502) 3128-6907
info-coban@inguat.gob.gt
INSTITUTO GUATEMALTECO DE TURISMO
7.ª avenida 1-17, zona 4, Centro Cívico
Tel. (502) 2290-2800 Ext. 1021 y 1022
info-lobby@inguat.gob.gt

INGUAT
Instituto Guatemalteco de Turismo
GUATEMALA
Asesoramos e Impulsamos
1500
AGENCIA ALIADA
TOURIST ASSISTANCE
/visitguatemala.gt
geovisitguatemala.gt

Área urbana SALAMÁ

Mapa turístico

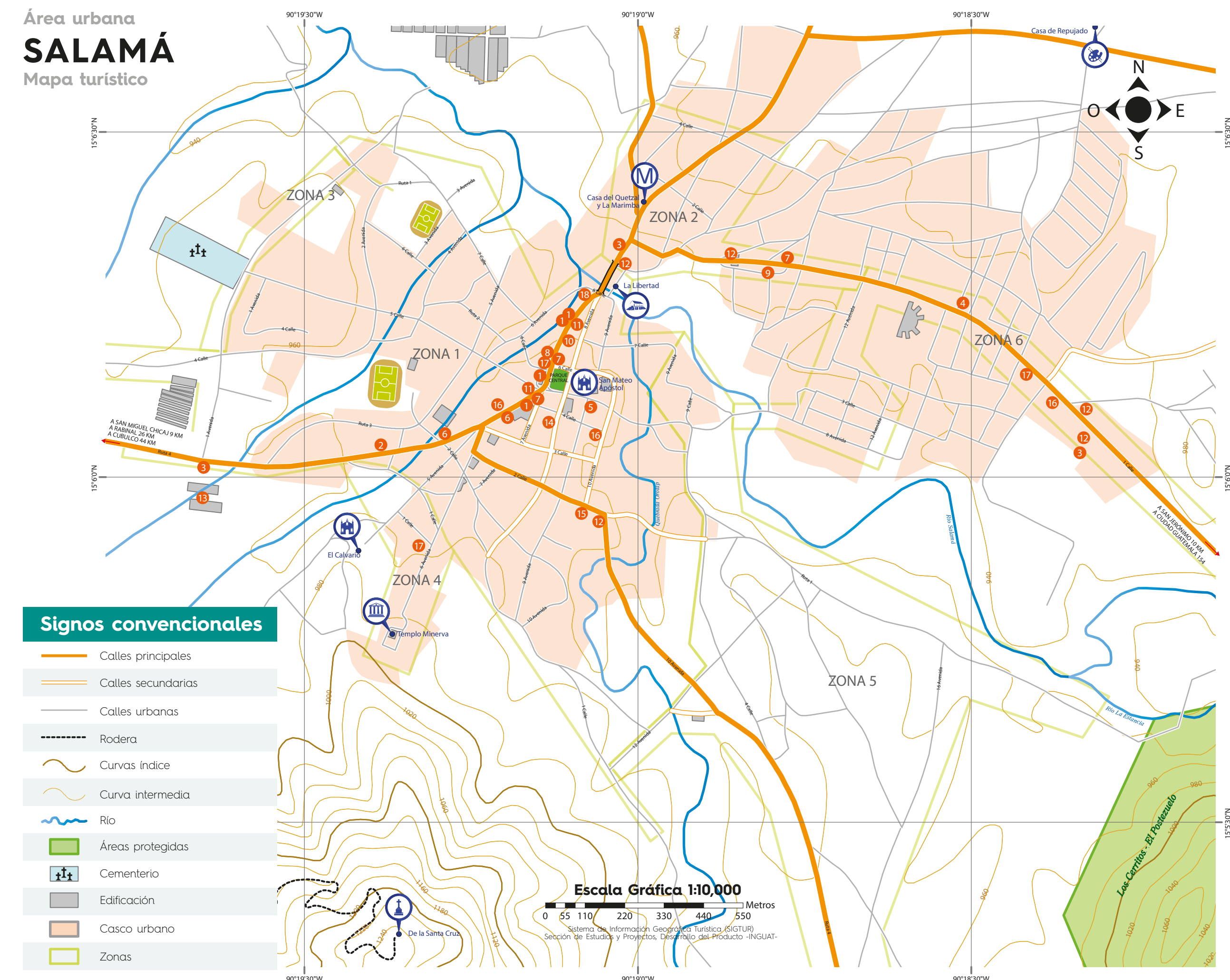

Área urbana RABINAL

Mapa turístico

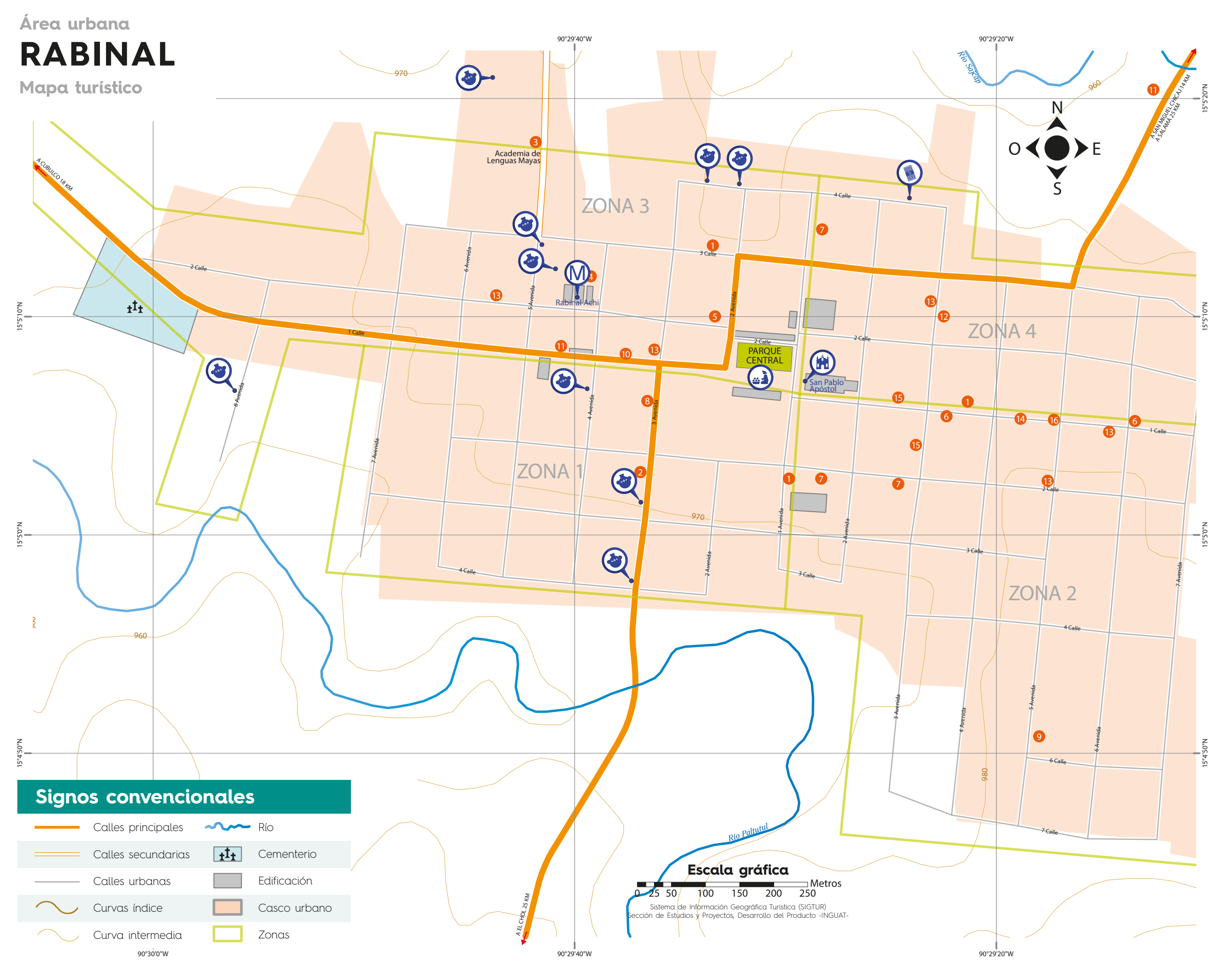

BAJA VERAPAZ

Mapa turístico

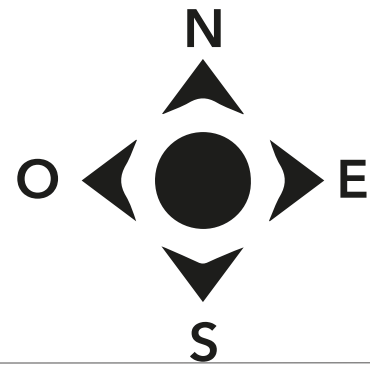
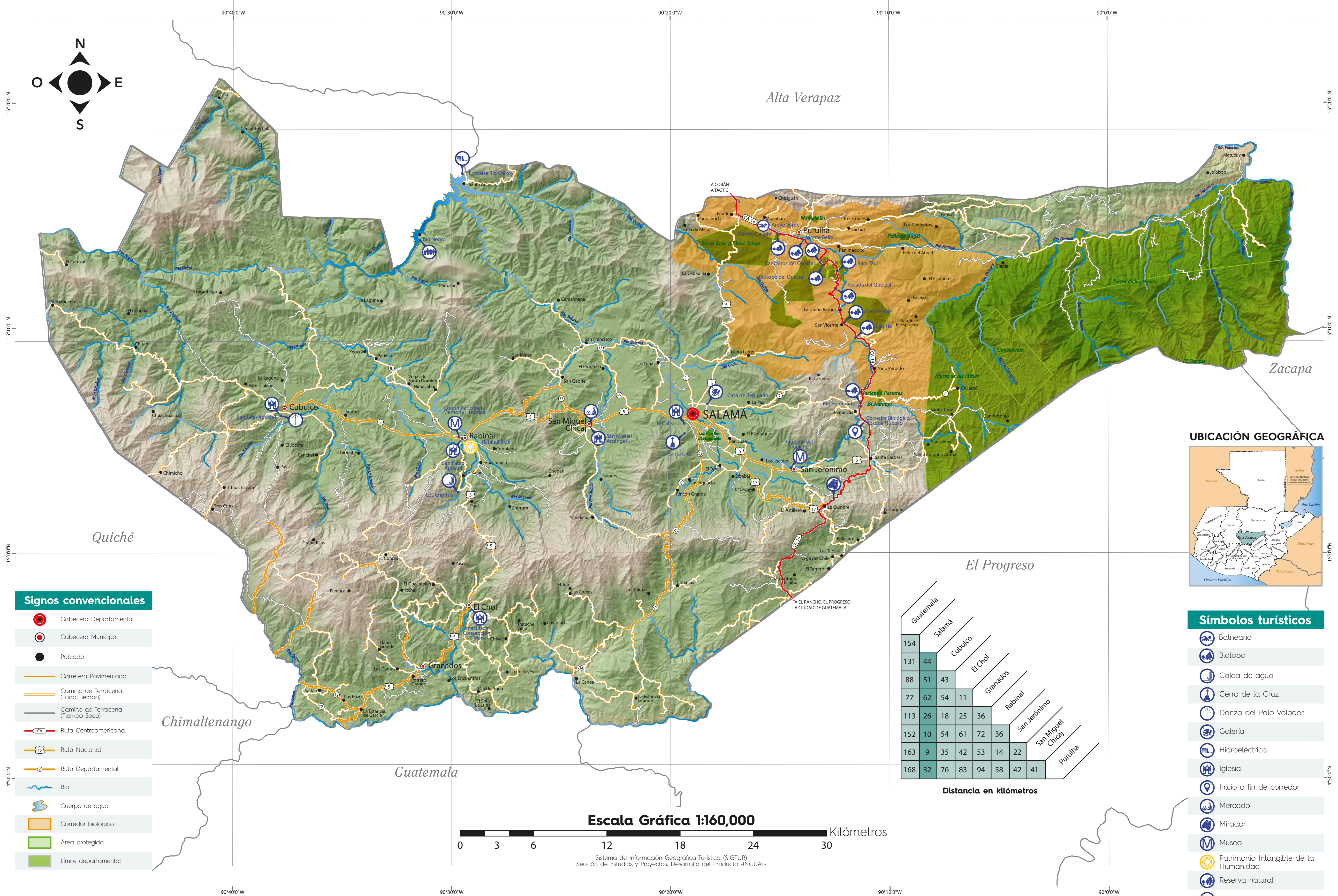

15°20'00"N
15°10'00"N
15°00'00"N
14°50'00"N

90°40'0"W 90°30'0"W 90°20'0"W 90°10'0"W 90°0'0"W

15°20'00"N
15°10'00"N
15°00'00"N
14°50'00"N

- ### Signos convencionales
- Cabecera Departamental
 - Cabecera Municipal
 - Poblado
 - Carretera Pavimentada
 - Camino de Terracería (Todo Tiempo)
 - Camino de Terracería (Tiempo Seco)
 - Ruta Centroamericana
 - Ruta Nacional
 - Ruta Departamental
 - Río
 - Cuerpo de agua
 - Corredor biológico
 - Área protegida
 - Límite departamental



- ### Símbolos turísticos
- Balneario
 - Biotopo
 - Caída de agua
 - Cerro de la Cruz
 - Danza del Palo Volador
 - Galería
 - Hidroeléctrica
 - Iglesia
 - Inicio o fin de corredor
 - Mercado
 - Mirador
 - Museo
 - Patrimonio Intangible de la Humanidad
 - Reserva natural
 - Turismo Comunitario

El Progreso

A EL RANCHO, EL PROGRESO A CIUDAD DE GUATEMALA

Guatemala	Salamá		Cubulco		El Chol		Granados		Rabinal		San Jerónimo		San Miguel Chical		Purulhá	
154																
131	44															
88	51	43														
77	62	54	11													
113	26	18	25	36												
152	10	54	61	72	36											
163	9	35	42	53	14	22										
168	32	76	83	94	58	42	41									

Distancia en kilómetros

