

# RETALHULEU

Conocido como la "Capital del Mundo", debido a la riqueza de sus recursos naturales y culturales que posee y por la hospitalidad de su gente.

En este departamento podemos conocer uno de los parques catalogados dentro de los cinco más bellos del mundo por el Consejo Directivo de la Asociación Internacional de Parques, Diversiones y Atractivos (IAAPA por sus siglas en inglés).

Actualmente con el propósito de mostrar al visitante los encantos que posee el departamento de Retalhuleu, los hemos dividido de la siguiente manera:

## Encanto de Diversión

### Parque Xocomil

El paraíso de la Fiesta en el Agua, donde puede disfrutar los más impresionantes juegos acuáticos. En 1998 la Asociación Mundial de Parques Acuáticos (WVA) le otorgó un reconocimiento como el mejor Parque Acuático del mundo en la categoría de Innovación.



### Parque Xetulul

En el Gran Parque de Diversiones Xetulul encontrará la Magia y Diversión para toda la familia, descubre la gran variedad de actividades que puede realizar, disfruta de impresionantes atracciones y emocionantes juegos electromecánicos para grandes y chicos, espectaculares



shows ambulantes y el fantástico Show de Magia del Gran Teatro de Francia, extraordinarias tiendas de regalos y diversidad de restaurantes para todos los gustos en las diferentes plazas que brindan un escenario arquitectónico donde se muestra el origen y la historia de Guatemala así como los países europeos que han influenciado la cultura guatemalteca. Galardonado con el Applause Award, premio otorgado por IAAPA.



### Parque Xejuyup

Significa "al pie del cerro" en idioma quiché y cakchiquel. Xejuyup es un nuevo parque para los trabajadores de la empresa privada, donde podrán realizar nuevas actividades, con un nuevo concepto de tematización, la cual busca, que estén en más contacto con la naturaleza del lugar.

Atracciones principales: laguna de pesca, la granjita y el huerto del toronjil, área acuática, toboganes secos, aviario, tiendas de recuerdos, circuitos de cuerdas altas, paseos a caballo, senderos ecológicos, restaurantes y tiendas de snacks, show hipico.

### Museo de Juguetes Xulik

Xulik, que idioma quiché significa 'ya llegaste!'

Es el único museo de América en donde podrá ver miles de juguetes y figuras tamaño natural, de todos los temas famosos de la historia del cine, series de televisión y comics de todos los tiempos. Además tienen gran variedad de comida para todos los gustos y mucha diversión.

El museo se encuentra ubicado en el kilómetro 1795 sobre la carretera a Quetzaltenango a la altura de Santa Cruz Muluá, que es exactamente a un 1 km de los parques del IRTA de Retalhuleu.



### Dino Park

Es un parque prehistórico en el que ven más de 140 dinosaurios de los cuales 90 están vivos. Son animatronics hechos con la tecnología más moderna y hacen movimientos naturales, respiran y hacen sonidos. Todos ubicados en ambientes naturales.



Dentro de la reserva existen 9 nacimientos de agua de montaña, los cuales alimentan a dos ríos Xab e Ixchiyá.



### Comunidad turística Loma Linda

Situada en las altas montañas, al Norte de Retalhuleu, donde se puede observar los majestuosos volcanes Santa María y Santiaguito, así como las hermosas llanuras de la Costa Sur y la franja azul del mar. En este lugar puede observarse el Quetzal de marzo a septiembre. Cuenta con piscina, canopy y rapel.



### Humedal Manchón Guamuchal

Es un Área de Protección Especial, caracterizada por una combinación de diferentes plantas nativas incluyendo dunas costeras, bosque seco, manglares, palmeras y estuarios de agua dulce. El humedal es uno de los últimos remanentes en Guatemala para aves migratorias que utilizan el corredor del Pacífico oeste.

Existen 14 especies de patos, de los cuales 12 son migratorias, y 20 especies de garzas y otras aves zancudas habitan en este humedal. Manchón-Guamuchal es un importante criadero para invertebrados marinos y peces, muchos de los cuales tienen valor comercial.

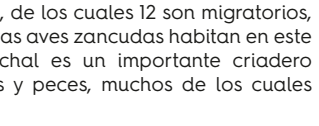

## Encanto Urbano

### CENTRO HISTÓRICO

Actualmente conformado por construcciones históricas y modernas que embellecen el departamento de Retalhuleu ofreciendo distintos lugares de interés como:

- Parque central
- Parroquia San Antonio Padua
- Palacio de Gobernación
- Museo Horacio Alejos
- Estación de la Policía Nacional
- Monumento de la Sirena
- Estación del Ferrocarril
- Calzada las Palmas
- Cementerio General
- Paseo 5ta Avenida "A"



### Distrito comercial La Trinidad

El Centro Comercial La Trinidad, ubicado en el centro de Retalhuleu, cuenta con amplia variedad de tiendas con productos exclusivos y los mejores restaurantes del área. Se ubica en 5ª avenida A y 1ª calle, zona 5, Retalhuleu.



### Parque Arqueológico Nacional Tak'alik Ab'aj



La antigua ciudad de Tak'alik Ab'aj, que en idioma K'iche', significa "Piedra Parada", se ubica en la fértil región de la Boca Costa Sur de Guatemala al norte del municipio de El Asintal. Desempeñó un papel importante en el comercio y mercado de la ritualidad en la región, manteniendo una ocupación prolongada desde el periodo Preclásico Medio (800 - 400 a.C.) al Clásico Tardío (500 - 900 a.C.). Dentro de su corpus escultórico se observan cuatro estilos: oimeca, barrigón, maya temprano y zoomorfo.

Es por ello que puede caracterizarse como el umbral entre las culturas oimeca y maya. En la actualidad es un sitio ceremonial de gran importancia para los pobladores, que acuden para mantener viva la espiritualidad maya. La extraordinaria trayectoria cultural de su historia le ha permitido a Tak'alik Ab'aj ser declarado Patrimonio Cultural de la Nación; Área de Protección Especial y ser un firme candidato a obtener el título de Patrimonio Cultural de la Humanidad a través de la UNESCO.

El parque es el primero en contar con la certificación de calidad y sostenibilidad a nivel avanzado "Sello Q Verde", respetando la riqueza natural y cultural.

OFICINA SUBREGIONAL Retalhuleu km 178 CAZ, Dentro de la estación de servicios Samalá info-retalhuleu@inguat.gob.gt

INSTITUTO GUATEMALTECO DE TURISMO 7ª avenida 1-17, zona 4, Centro Cívico Tel. (502) 2290-2800 Ext. 1021 y 1022 info-lobby@inguat.gob.gt

1500 años de historia al turismo SOCIETY ASSOCIANCE

GUATEMALA Asociación e Impulsora

visitguatemala.gt geovisitguatemala.gt

## Área urbana RETALHULEU Mapa turístico

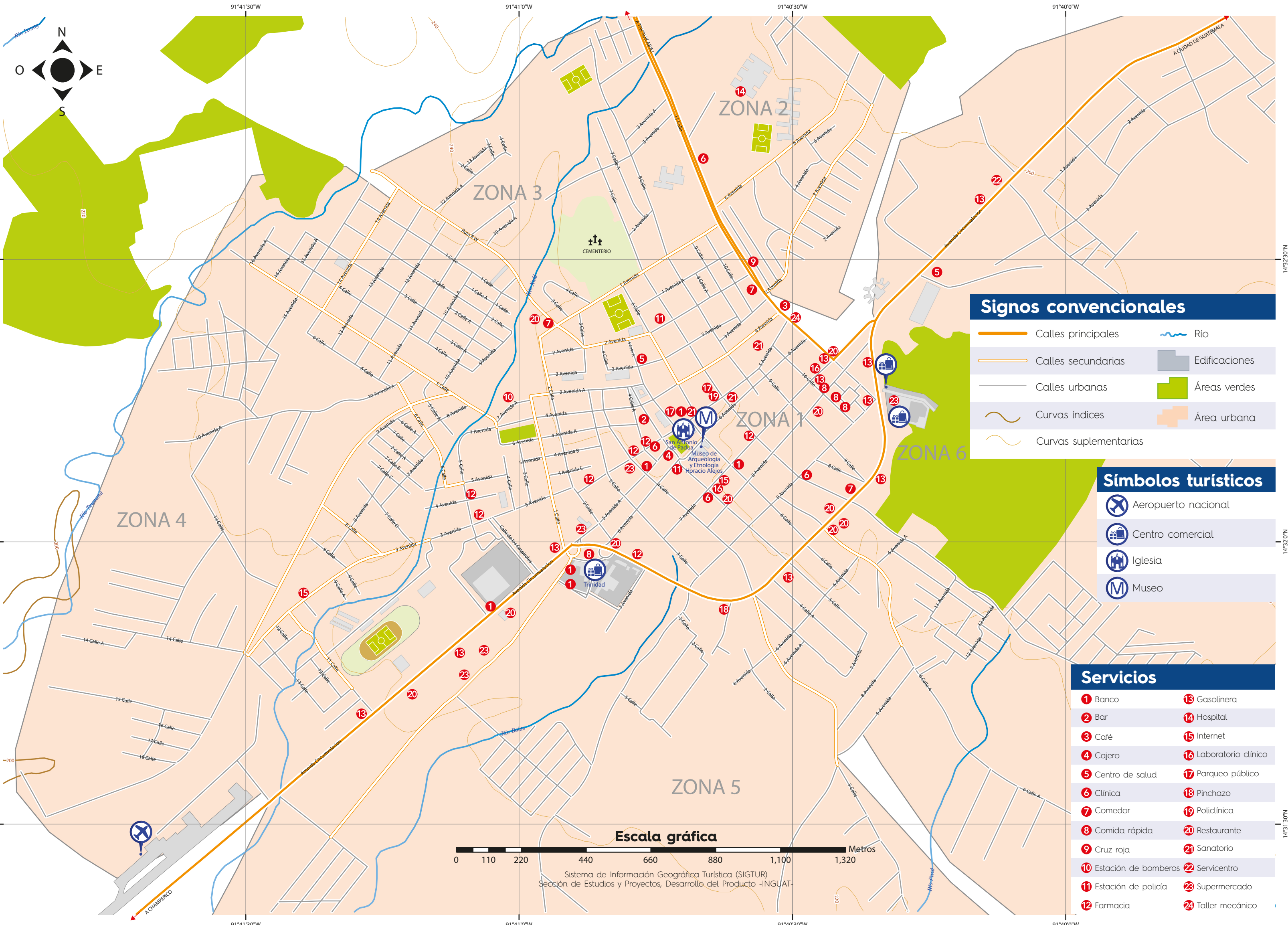

## Parque Arqueológico Nacional TAK'ALIK AB'AJ



## Sol y Playa

### Champerico

Tiene una extensa costa de arena volcánica que da la bienvenida a la playa, un lugar tranquilo y relajante por la cordialidad de su gente. También, podrá disfrutar y respirar un ambiente puro, deleitarse de las brisas del mar; degustar de mariscos y tomarse una refrescante bebida, un buen descanso y maravillarse de sus escenarios pintorescos del amanecer o atardecer y participar de la liberación de tortugas.

### Playa Tulate

Esta encantadora playa ofrece al visitante un ambiente tranquilo y relajante provisto de asombrosos paisajes en contacto con la naturaleza. Avistamiento de distintos tipos de aves, paseos en lancha a los manglares, pesca artesanal, venta de mariscos local, hoteles y restaurantes con variedad de platos. Dentro de los mayores encantos de esta playa, cabe destacar, la "bocobarra", ubicada en "la Barona", (comunidad de la playa Tulate) que es la entrada natural del mar hacia el estero. La Bocobarra genera dos escenarios impresionantes todos los días, cuando sube la marea, se forma una gran piscina natural de agua salada donde tanto niños como adultos disfrutan de nadar, y cuando baja la marea, se forman playones rodeados de agua; como ríos, donde las familias pueden hacer castillos de arena, jugar fútbol o seguir nadando en los ríos, lo cual es bastante seguro para los niños.

## Encanto Maya

### Museo de arqueología Horacio Alejos

Fue inaugurado el 4 de diciembre del año 1993, con la asistencia técnica de los arqueólogos del Parque Arqueológico Nacional Tak'alik Ab'aj. El Museo consta de dos etapas, en la primera se han colocado exhibiciones del periodo pre-colombino de toda la región del Pacífico occidental de Guatemala. En la segunda etapa tienen exposiciones de fotografías de la ciudad y del departamento, también una sala dedicada a la Etnología.





# RETALHULEU

## Mapa turístico

México

Quetzaltenango

Sololá

San Marcos

Suchitepéquez

Océano Pacífico

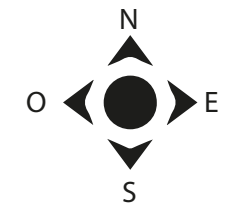

### UBICACIÓN GEOGRÁFICA



### Signos convencionales

- Cabecera departamental
- Cabecera municipal
- Poblado
- Carretera pavimentada
- Camino de terracería
- Ruta Centroamericana
- Ruta Nacional
- Ruta Departamental
- Ruta *Guatemala*
- Río
- Cuerpo de agua
- Intersección vial
- Casco urbano
- Área protegida
- Límite departamental
- Límite internacional

### Símbolos turísticos

- Aeropuerto nacional
- Centro comercial
- Museo
- Parque acuático
- Parque de diversiones
- Playa
- Reserva natural
- Sitio arqueológico

	Guatemala	Retalhuleu	San Sebastián	San Felipe	Santa Cruz	San Andrés Villaseca	Nuevo San Carlos	El Asintal	San Martín Zapotitlán	Champerico
192										
186	4									
190	14	10								
185	9	5	5							
178	17	12	6	7						
196	6	8	17	12	19					
199	12	14	23	18	24	12				
188	12	8	2	3	4	21	24			
231	41	46	55	50	58	47	53	53		

Distancia en Kilómetros

### Escala gráfica

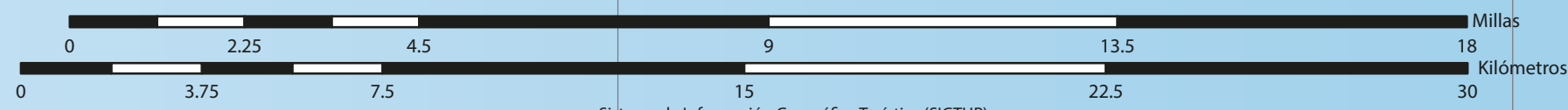

Sistema de Información Geográfica Turística (SIGTUR)  
 Sección de Estudios y Proyectos, Desarrollo del Producto -INGUAT-  
 Actualización: mayo 2016  
 Edición de mapa, junio 2016