



SANTA ROSA

Cabecera departamental es Cuilapa, se encuentra ubicada a 69 km de la ciudad capital. El departamento posee una extensión aproximada de 2,955 km², al sur colinda con el Océano Pacífico que comprende bellísimas playas de arena negra de origen volcánico.

El área de la costa es de clima muy cálido y húmedo (temperatura promedio de 30°C). La zona central es de clima templado a cálido (20 a 25°C). Las tierras más elevadas cuentan con un clima va de templado a frío (15 a 20°C). Se distinguen en este departamento 5 zonas de vida: bosque seco subtropical, bosque húmedo subtropical templado, bosque húmedo subtropical cálido, bosque muy húmedo subtropical cálido, bosque húmedo montano bajo subtropical.

Clima: El área de la costa es de clima muy cálido y húmedo.

Chiquimulilla

Playas

Son de arena negra de origen volcánico en toda la rívera del Océano Pacífico, con oleajes moderados y rodeados de palmeras.

Las Lisas

Playa ubicada en Chiquimulilla. Se le conoce como la Perla de la Costa Pacífico, la arena de la playa es de color negro de origen volcánico.



Canal de Chiquimulilla

Es un cuerpo de agua que atraviesa todo el Departamento de Santa Rosa, a la par de la línea de mar y sus playas, sólo separado de ella por un arenal de gran riqueza, color y sol. Es navegable a todo lo largo, así que se puede alcanzar cualquier playa, comunidad costera o paraje. En la ribera puede apreciarse manglares de extrema importancia para la vida silvestre y hermosura para el visitante.



Pueblo Nuevo Viñas

La laguna de Ixpaco



Es una laguna de agua azufrada que nace en el mismo sitio. Sin duda, es consecuencia de la actividad del volcán Tecumburro, a cuyas faldas se encuentra. Es casi circular, con un diámetro de unos 350 metros, color amarillo pajizo y enérgico olor a azufre. Sus burbujeantes fuentes cálidas, tienen fama de ser medicinales. Es escenario de singular belleza; por lo demás.

Taxisco



La Cuna del Queso

Los quesos de Taxisco son unos de los más famosos en todo el país, debido a la variedad de sus productos, calidad y el sabor. Las queserías venden queso fresco, ahumado, de costal, quesillo, requesón, siendo el de mayor demanda el creado por su término medio. Para su elaboración empiezan la actividad desde muy temprano donde participan las familias activamente en la producción artesanal.

SANTA ROSA

Mapa turístico

GUATEMALA
Asombrosa e inspirable

Cuilapa



Puente de Los Esclavos

Se encuentra sobre la Carretera Interamericana, cruzando el río del mismo nombre. Su construcción data del año 1592, fue fabricado sobre once macizos arcos que le sostienen.



Reserva natural Hawai

Forma una unidad natural y compone la reserva de bosque de mangle bien conservada sobre la costa del Pacífico.



Volcán Tecumburro

Tiene una altura de 1,962 metros. El volcán Tecumburro está situado al SSE de la población y la laguna de Ixpaco y al norte con la Aldea Tecumburro; este volcán es un estrato volcán bastante antiguo volcán se localiza entre el volcán Cerro de la Soledad y pico volcánico Cerro Miraflores, el volcán es conocido en Ixpaco como Cerro Peña Blanca, no así en la aldea Tecumburro en donde se le menciona con el nombre correcto.

Aldea Monterrico

Es considerada como una reserva natural de 20 kilómetros de costa y manglares llenos de aves y vida acuática, con playas de arena volcánica, un lugar tranquilo y relajante por la cordialidad de su gente que se hace sentir bien en esta paradisíaca zona costera.

A la vez podrá disfrutar y respirar un ambiente puro, deleitarse de las brisas del mar, tomar una refrescante bebida y acostarse en una hamaca, le bastara para poder tener un buen descanso y maravillarse de sus escenarios pintorescos de amanecer o atardecer. Y terminar deleitándose de un buen chapuzón en la playa, realizar un recorrido a caballo, de los tours que ofrecen los guías locales, entre ellos tour de manglares, liberación de torturas, entre otros. Es indudablemente un lugar ideal para descansar y relajarse alejado del ambiente cotidiano.

Reserva Natural de usos Múltiples RNUM de Monterrico



La importancia de esté, es la conservación, reproducción, repoblamiento y educación de las especies en peligro de extinción como lo son la tortuga marina, iguana verde y los caimanes.

Este sitio es administrado por Centro de Estudios Conservacionistas de la Universidad de San Carlos de Guatemala.

Es un gran atractivo turístico nacional e internacional. Allí también se protege los manglares que es refugio de miles de especies de plantas y fauna. Sus canales que nos ofrecen de una gran belleza paisajística.

El horario de atención es de 9:00 a 16:00 horas.

Actividades

Para la reproducción y educación de especies en peligro de extinción, y durante los meses de noviembre y diciembre se realizan liberaciones de tortugas marinas dando origen al evento reconocido internacionalmente como "El Festival de la Tortuga".



Zoológico Auto Safari Chapín

Este sitio tiene como propósito la preservación de la flora y fauna, así como de promover a sus visitantes la cultura de cuidado hacia el entorno natural.

Los visitantes pueden admirar diversidad de animales como: leones, rinocerontes, leopardos, venados cola blanca, jabalíes, jaguares, cebras, pumas, venados, jirafas, pelicanos, gansos, gaviñanes, guacamayas, loros, pericas, tucanes, avestruces, conejos, coyotes, monos araña y tortugas.

Dichos animales se mantienen en un entorno abierto y natural donde los visitantes pueden observarlos desde sus vehículos.

Horario: martes a domingo de 9:30 a 17:00 hrs, lunes cerrado.

Entrada: adultos Q60.00, niños Q50.00 (incluye recorrido en vehículo propio o microbús, zoológico peatonal, paseo en lancha y uso de piscina).

Cómo llegar: De la ciudad de Guatemala, utilice la ruta al Pacífico via la Calzada Aguilar Batres, Amatitlán, y luego via la autopista Palín Escuintla, hasta llegar a la bifurcación de Taxisco y la ruta a Puerto Quetzal. Ahí verá un rótulo que le indica donde cruzar; continúe por 20 minutos más hasta llegar a Auto Safari Chapín, en el kilómetro 87.5.

Barberena



La Laguna del Pino

Constituye uno de los principales atractivos para pobladores de Santa Rosa y sus municipios, es utilizada como centro de recreación donde pueden nadar, remar en pequeñas lanchas y en algunos casos practicar la pesca.

Actualmente es catalogada como área protegida por el Consejo Nacional de Áreas Protegidas -CONAP- y fue declarada Parque Nacional el 26 de mayo de 1955.

Templo Minerva



Fue construido en 1920, en cumplimiento al decreto emitido por el entonces Presidente de la República Doctor Manuel Estrada Cabrera, el mismo fue edificada sobre la ruta principal. Este templo está dedicado a la diosa de las ciencias, las artes y la sabiduría.

Oratorio



Catarata Los Amates

Es una hermosa caída de agua cristalina conocida como "Los amates, sin embargo debido a que es alimentada por el río del Niágara ubicado dentro de la finca con el mismo nombre, algunos pobladores le llaman Catarata del Niágara o El Salto, la caída de sus aguas da lugar a la formación de una bella poza, que permite a los visitantes disfrutar de un refrescante baño.

Tiene una altura aproximada de 50 metros, lo cual la convierte en un lugar llamativo para practicar rapel.

El lugar no cuenta con condiciones de infraestructura, por lo que se debe considerar llevar lo necesario para disfrutar de la visita.

Para llegar es recomendable llevar vehículo 4x4, contactar un guía y de preferencia visitarla durante época de verano, ya que durante el recorrido se atraviesa un río el cual crece en época de invierno.

Casillas y San Rafael Las Flores



Laguna de Ayarza

Ubicada sobre la caldera gemela en intersección de dos conos desaparecidos, de petrografía andesita piroxénica del cuaternario. Fue declarada en el año 2007 por el CONAP dentro de la Categoría de Manejo como una Área de Protección Especial.

Si le gusta la aventura, este es un sitio ideal ya no es tan explorado... sus aguas son de tonalidad azulada combinadas con la variedad del paisaje natural de su entorno, que en su extremo nor-oeste se caracteriza por sus bosques de pinos, para luego dar a una variedad de tramas y tonalidades de verdes y ocre, producto de la existencia de cultivos que ocupan totalmente las laderas de los cerros que la circundan. El camino de terracería que rodea a la laguna es paisajístico.

Recomendaciones: llevar agua pura, ropa y zapatos cómodos, llevar vehículo de 4x4, preguntar cuando ya haya arribado al municipio de Casillas o San Rafael Las Flores el camino a seguir. Por favor recuerde no dejar basura en el lugar.

Playa Monterrico

Hermosa playa situada en la aldea del mismo nombre, es el lugar perfecto para relajarse, descansar y disfrutar de la belleza natural, la arena de la playa es de color negro de origen volcánico.



Avistamiento de Ballenas

En determinadas fechas del año (diciembre-marzo) pueden admirarse ballenas jorobadas, que llegan a pesar de 25 a 40 toneladas y una longitud de 15 a 20 m y otros cetáceos como delfines, mantaroras, pez volador, aves, pez dorado. Es por ello que la experiencia en alta mar es inolvidable. Se recomienda preguntar sobre este tour a los guías locales de turismo.

Área urbana CUILAPA

Mapa turístico

Servicios

- 1 Banco
- 2 Centro de salud
- 3 Estación de bomberos
- 4 Estación de policía
- 5 Farmacia
- 6 Gasolinera
- 7 Hospital
- 8 Restaurante
- 9 Supermercado

Signos convencionales

- Calles secundarias
- Calles urbanas
- Ruta Centroamericana
- Curvas índices
- Curvas suplementarias
- Edificaciones
- Vegetación
- Área urbana

Símbolos turísticos

- Iglesia
- Monumento
- Museo

Escala gráfica



Sistema de Información Geográfica Turística (SIGTUR) Sección de Estudios y Proyectos / Dirección Desarrollo del Producto -INGUAT-

SANTA ROSA

Mapa turístico

Signos convencionales

- Cabecera departamental
- Cabecera municipal
- Poblado
- Volcán
- Carretera pavimentada
- Camino de terracería
- Ruta Centroamericana
- Ruta Nacional
- Ruta Departamental
- Río
- Cuerpo de agua
- Área protegida
- Límite departamental

Símbolos turísticos

- Caida de agua
- Puente
- Centro de estudios
- Reserva natural
- Lago / laguna
- Tortugario
- Parque
- Volcán
- Parque acuático
- Zoológico
- Playa

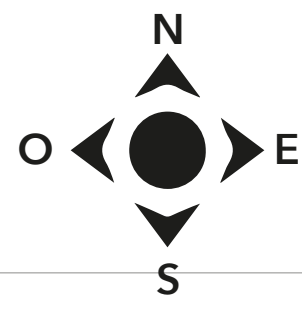
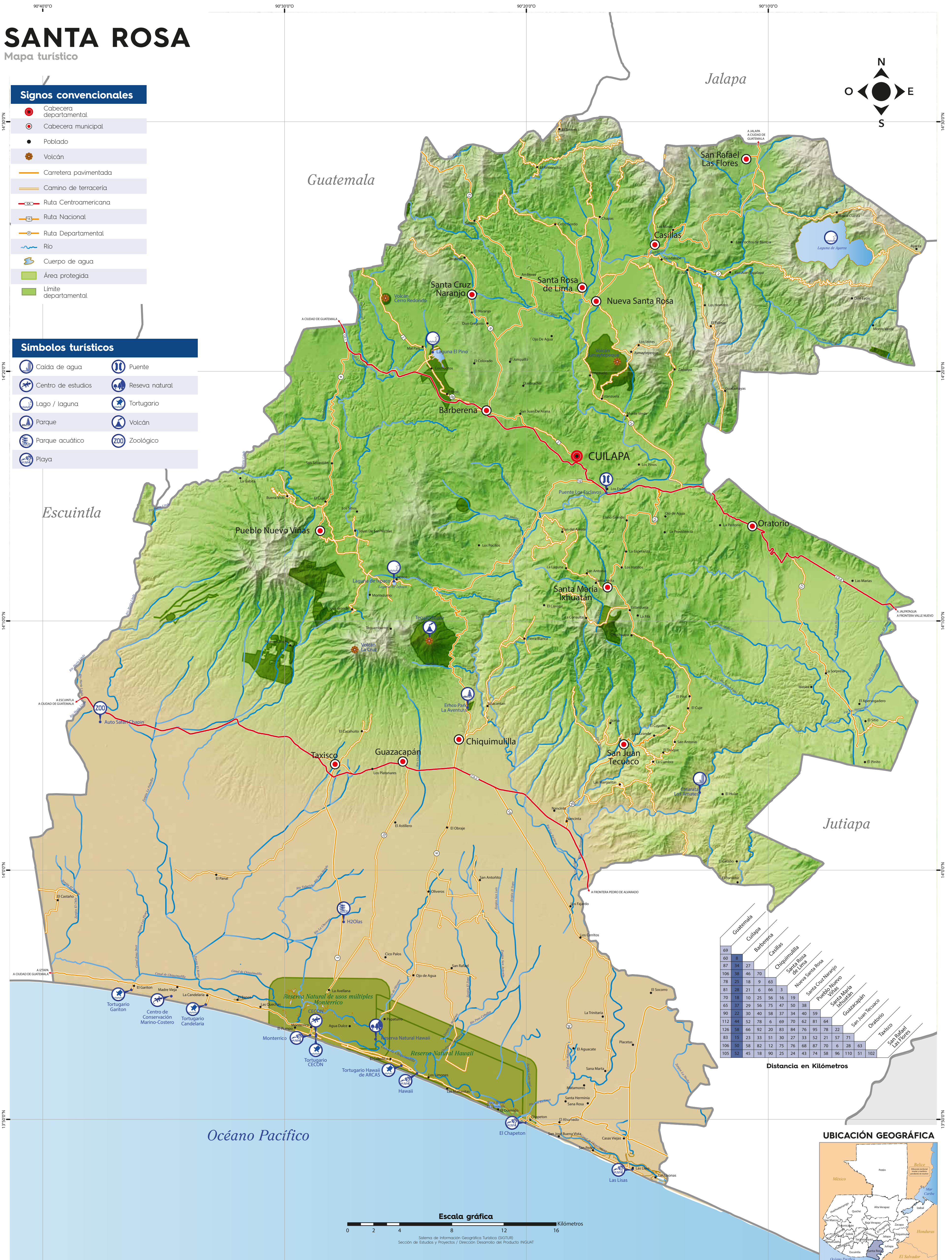

	Guatemala	Cuilapa	Barberena	Casillas	Chiquimulilla	Santa Rosa de Lima	Nueva Santa Rosa	Santa Cruz Naranjo	Pueblo Nuevo Vinas	San Juan Tecuaco	Oratorio	Taxisco	San Rafael Las Flores
69													
87	8												
84	27												
106	38	46	70										
78	25	18	9	63									
81	28	21	6	66	3								
70	18	10	25	56	16	19							
65	37	29	56	75	47	50	38						
90	22	30	40	58	37	34	40	59					
112	44	52	78	6	69	70	62	81	64				
126	58	66	92	20	83	84	76	95	78	22			
83	15	23	33	51	30	27	33	52	21	57	71		
106	50	58	82	12	75	76	68	87	70	6	28	63	
105	52	45	18	90	25	24	43	74	58	96	110	51	102

Distancia en Kilómetros

Océano Pacífico

Escala gráfica

