



## SOLOLÁ

Mapa turístico



### SOLOLÁ

Se encuentra situado en la región VI o región Sur Occidental de Guatemala a una altura de 2,113,50 msnm.

De clima frío, cuenta con una gran riqueza en recursos naturales y culturales; se puede contemplar el Lago de Atitlán y sus volcanes desde cualquier punto para ser testigo de la belleza escénica y paisajística única de esta región.

El departamento de Sololá cuenta con 19 municipios: Concepción, Nahuatá, Panajachel, San Andrés Semetabaj, San Antonio Palopó, San José Chacayá, San Juan La Laguna, San Lucas Tolimán, San Marcos La Laguna, San Pablo La Laguna, San Pedro La Laguna, Santa Catarina Ixthahuacán, Santa Catarina Palopó, Santa Clara La Laguna, Santa Cruz La Laguna, Santa Lucía Utatlán, Santa María Visitación, Santiago Atitlán y Sololá, este último municipio es la cabecera departamental.

Población: En esta región conviven tres pueblos indígenas, tzutujiles, quichés y kakchiqueles.

### Lago de Atitlán

Este lago, se consolida como uno de los atractivos más visitados de Guatemala. Se ubica en un lugar considerado volcánico, se cree que hace aproximadamente 84,000 años fue formada por una erupción. Los volcanes gemelos Atitlán y Tolimán, y el de San Pedro se encuentran a orillas del lago, que en conjunto hacen un paisaje impresionante por sus formas y colores inigualables, realizan al lago más bello del mundo.



### Mercado de Sololá

Los días martes y viernes de cada semana se exhibe uno de los mercados más coloridos del país, se pueden encontrar variedad de animales, vistosos textiles, ventas de frutas y verduras, se instalan vendedores de toda la región del altiplano occidental, relacionando así la forma de venta de las tres etnias (kakchiquel, quiché y tzutujil) y de sus respectivas tradiciones.

### Santiago Atitlán

Es un lugar con mucha belleza natural y colorido, por las artesanías que ahí se elaboran como por el traje regional y las habitantes. Los pobladores visten su traje regional y las mujeres portan vistosos huipiles (blusas) tejidos en algodón blanco con diseños geométricos y pequeñas aves multicolores bordadas en el talle, y los cortes (falda) consisten en una pieza de tela enrollada alrededor de la cintura; también se utiliza una cinta llamada tocoyal que mide aproximadamente 20 metros de largo y que se enrolla en la cabeza.



### Iglesia de Santiago Apóstol

Fue construida en 1,547. Es una de las iglesias más antiguas de Guatemala y en ella se puede apreciar el sincretismo especialmente en el retablo principal. Es una iglesia muy visitada por turistas nacionales e internacionales.

### Maximón

Es un ídolo maya de origen desconocido se le asocia con Pedro de Alvarado y Judas Iscariote. Forma parte de las visitas guiadas en Santiago Atitlán. El secreto para visitarlo es preguntar en qué cofradía se encuentra.

### Santa Catarina Palopó

Los habitantes de este municipio se diferencian por la vistosidad de su traje color turquesa en las mujeres y pantalones bordados en los hombres. Al llegar vale la pena visitar su antigua iglesia y conocer el hermoso campanario que data de 1726. Cerca del muelle público se puede disfrutar de las aguas termales, en ciertas épocas del año.

### San Antonio Palopó

En las calles se pueden observar excelentes murales realizados por pintores de la localidad, atractivos turísticos, entre ellos la iglesia colonial, construida aproximadamente en el año 1500. Se pueden visitar los talleres de textiles, para ver como se utilizan los telares de pedal y de cintura, en algunos se trabaja con tintes naturales.



### Cerámica

Algunos talleres artesanales de cerámica, se originaron en 1992, sus artículos son 100% libres de plomo, elaborados a mano, lo que da valor agregado a sus piezas que le han hecho merecedores de insertarse como productos de exportación de alta calidad.

### San Juan La Laguna

En las calles se pueden observar excelentes murales realizados por pintores de la localidad, galerías de arte donde se exponen sus pinturas, ventas de textiles, y otros artículos tejidos por semillas y cortezas de árbol, comprar productos naturales que ellos mismos elaboran y sobre todo convivir con esta comunidad anfitriona. Se cuenta además con tour café, miel y plantas medicinales, caminatas al cerro de la Cruz "mirador kaqasiwaan" que está decorado por artistas del mismo pueblo.

### San Pedro La Laguna

Es el lugar predilecto de muchos turistas extranjeros, quienes se ven fascinados por la tranquilidad del ambiente. Se recomienda visitar la iglesia de San Pedro y el museo Tz'unun Ya'.

### Volcán San Pedro

Es otro de los sitios preferidos para la observación de aves, así como también realizar caminatas en las siembras de café de sombra, maíz y bosque húmedo de montaña; pueden observarse aves como tucaneta, pavo de cacho, quetzalillo o trogón de montaña.

### Santa Clara La Laguna

Parque Ecológico Chuiraxamoló

Se encuentra a una distancia de aproximadamente 155 km desde la ciudad de Guatemala. Su acceso es por la carretera Interamericana. Cuenta con áreas de recreación, senderos, altares ceremoniales, camping, canopy y vistas panorámicas.

### Concepción

Iglesia Concepción

Fundada en el Siglo XVI por el orden de los Franciscanos en Honor a la Concepción de María, anteriormente se le conocía como Concepción Quechelaj o Paquixalá, fue utilizada como iglesia de visita perteneciendo al corregimiento Tecpán Atitlán y formaba parte del Curato Franciscano.

### San Marcos La Laguna

Cerro Tzankujil

Sitio sagrado por los ancestros y actuales practicantes de la cosmovisión maya, es un destino único en su naturaleza, posee senderos, miradores y altares mayas.

También cuenta con una plataforma para la práctica de clavados.

### Panajachel

Es también conocido como Pana, es un bello municipio de diversidad de actividades. El ambiente natural es impresionante por su belleza y la gente que es muy cordial.

Es la puerta de entrada a un mundo de abanico de colores por su riqueza de textiles que son elaborados por los pobladores. La importancia de este lugar es por su paisaje natural compuesto por el lago de Atitlán y sus volcanes majestuosos e imponentes.

Otros puntos de interés son: la Calle Santander, la Iglesia de San Francisco y su mercado local donde los pobladores venden sus productos agrícolas.

### Santa Lucía Utatlán

Turismo Comunitario Corazón del Bosque

Reserva Natural Atitlán

Reserva ecológica de más de 100 hectáreas de bosques que dan vida a innumerables especies silvestres. Cuenta con un mariposario, senderos, puentes colgantes, canopy, ventas de artesanías, entre otros.

## Área urbana PANAJACHEL

### Mapa turístico

#### Signos convencionales

- Calles principales
- Calles secundarias
- Calles urbanas
- ~ Curvas índices
- ~ Curvas suplementarias
- ~ Ríos
- + Área urbana

#### Servicios

1 Banco	10 Estación de policía
2 Bar	11 Farmacia
3 Buses	12 Gasolinera
4 Cafetería	13 Mercado
5 Cajero automático	14 Restaurantes
6 Cementerio	15 Supermercado
7 Centro de salud	16 Taxis
8 Correo/Paquetes	17 Disetur
9 Estación de bomberos	

#### Símbolos turísticos

Mapa turístico de Panajachel que muestra la red vial, servicios, y símbolos turísticos. Incluye una escala gráfica de 1:7500 y un sistema de coordenadas geográficas.

INSTITUTO GUATEMALTECO DE TURISMO

1-47 Calle Principal de Panajachel, Sololá  
Tel. 3128-6902 Ext. (606)  
info-panajachel@inguat.gob.gt

INSTITUTO GUATEMALTECO DE TURISMO  
7ª avenida 1-17, zona 4, Centro Cívico  
Tel. (502) 2290-2800 EXT. 1021 y 1022  
info-lobby@inguat.gob.gt

INSTITUTO GUATEMALTECO DE TURISMO  
1500  
CENTRO DE TURISMO  
TOURIST ASSISTANCE

[Facebook](https://www.facebook.com/inguat) [Instagram](https://www.instagram.com/inguat) [YouTube](https://www.youtube.com/inguat) [TikTok](https://www.tiktok.com/inguat) [LinkedIn](https://www.linkedin.com/inguat) [/visitguatemala.gt](https://www.visitguatemala.gt)  
[geovisitguatemala.gt](https://www.geovisitguatemala.gt)



# SOLOLÁ

Mapa turístico

## Signos convencionales

- Cabecera departamental
- Cabecera municipal
- Poblado
- Carretera pavimentada
- Camino de terracería (Todo tiempo)
- Camino de terracería (Tiempo seco)
- Ruta Centroamericana
- Ruta Nacional
- Ruta Departamental
- ~ Río
- ☪ Cuerpo de agua
- Área protegida
- Límite departamental

## Símbolos turísticos

- 🏠 Artesanía
- 💧 Caida de Agua
- 🏔️ Cerro
- 👥 Cofradías
- 🖼️ Galería
- 🏛️ Iglesia
- 🏪 Mercado
- 🏞️ Mirador
- 🏛️ Monument Arquitectónico
- 🚢 Muelle
- 🏛️ Museo
- 🌳 Parque
- 🏖️ Playa
- 🌿 Reserva Natural
- 🧶 Tejidos
- 🛖 Trampolín
- 👥 Turismo Comunitario
- 🌋 Volcán

## UBICACIÓN GEOGRÁFICA

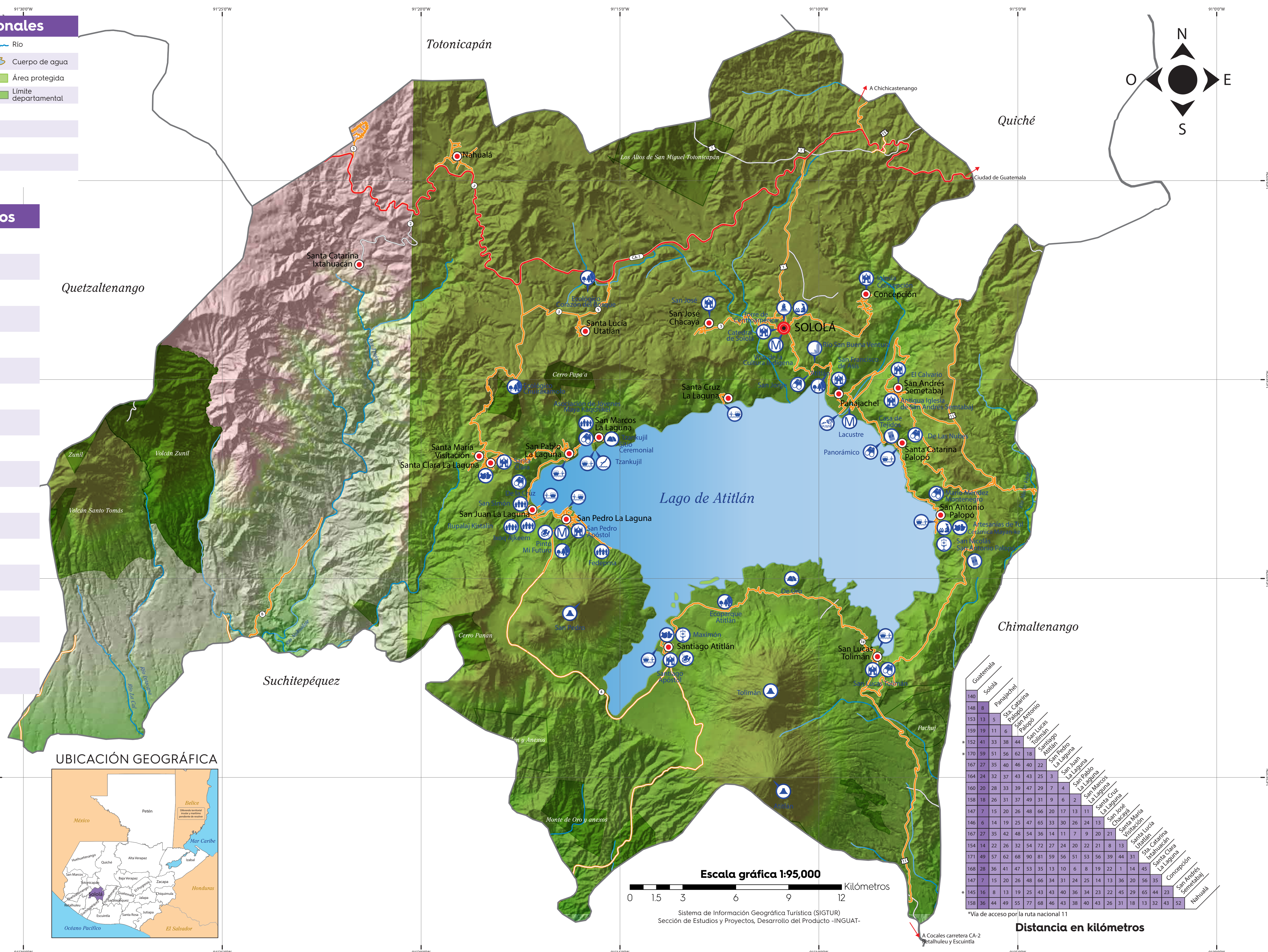
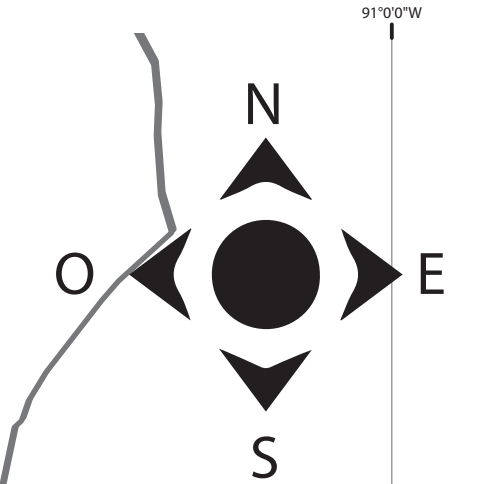

Escala gráfica 1:95,000  
 Sistema de Información Geográfica Turística (SIGTUR)  
 Sección de Estudios y Proyectos, Desarrollo del Producto -INGUAT-

Guatemala	Sololá	Panajachel	Sta. Catarina Palopó	San Antonio Palopó	San Lucas Palopó	Santiago Atitlán	San Juan La Laguna	San Marcos La Laguna	San Pedro La Laguna	San Lucas Tolimán	Pochuj							
140																		
148	8																	
153	13	5																
159	19	11	6															
152	41	33	38	44														
170	59	51	56	62	18													
167	27	35	40	46	40	22												
164	24	32	37	43	43	25	3											
160	20	28	33	39	47	29	7	4										
158	18	26	31	37	49	31	9	6	2									
147	7	15	20	26	48	66	20	17	13	11								
146	6	14	19	25	47	65	33	30	26	24	13							
167	27	35	42	48	54	36	14	11	7	9	20	21						
154	14	22	26	32	54	72	24	20	22	21	8	13						
171	49	57	62	68	90	81	59	56	51	53	56	39	44	31				
168	28	36	41	47	53	35	13	10	6	8	19	22	1	14	45			
147	7	15	20	26	48	66	34	31	24	25	14	13	36	20	56	35		
145	16	8	13	19	25	43	43	40	36	34	23	22	45	29	65	44	23	
158	36	44	49	55	77	68	46	43	38	40	43	26	31	18	13	32	43	52

\*Via de acceso por la ruta nacional 11

## Distancia en kilómetros