

Este es un sitio del período Clásico (400 a 1000 a. D.), por la posición de los montículos puede imaginarse que tenían una Acrópolis y 4 campos de Juego de Pelota, no hay templos altos, pero según investigadores posee más de 300 estructuras, este sitio está cerca del Sitio Arqueológico Guaytán, y antes del Parque Arqueológico Quirigua que dominan las rutas de comercio de jade en el Valle del Motagua.



Sitio Arqueológico La Vega del Cobán

Teculután

El agua es bastante fría debido a que baja de la parte alta de la Sierra de Las Minas y por el color marrón, que hacen de este un atractivo turístico un lugar donde pueden refrescarse y pasar un momento familiar muy agradable. El agua que baja es del Río Colorado, toman un color marrón debido a la caída de hojas y ramas de la zarzaparrilla, planta con propiedades curativas.



Balneario Pasabien

Río Hondo



ZACAPA

Fue elevada a la categoría de Departamento el 10 de noviembre de 1871, es conocida por el río Motagua y el monte espinoso subtropical del Valle del Motagua, se ubica a 156 km de la ciudad capital; durante su trayecto se pueden apreciar museos, turicentros, hoteles, balnearios y restaurantes que le brindaran la oportunidad de descansar, divertirse y degustar la gastronomía de la región.

Además tendrá la oportunidad de conocer la Iglesia Parroquial San Pedro, el museo del Ferrocarril, el museo de Paleontología y Arqueología de Estanduela Ing. Roberto Woolfolk Saravia.



Catedral San Pedro

Construida por órdenes de Fray Payo Enrique Rivera el 20 de octubre de 1660, cuenta a la fecha con más de 350 años, la misma fue desmembrada del Curato de Chiquimula de la Sierra.

Durante su estadía en el museo, los visitantes reciben acompañamiento de guías especializados, servicios de visitas guiadas, pueden obtener información turística y visitar tiendas donde pueden adquirir artesanías de la región.

Además se expone una colección de objetos arqueológicos procedentes de la cultura maya de la región, entre ellos una cámara funeraria proveniente de un cementerio Maya.

entre otros.

Descripción: El museo exhibe muestras varios ejemplares de Colección: Paleontológica y arqueológica

Dirección: Estanduela, Departamento de Zacapa Km. 141 carretera a Esquipulas/ Estanduela Zacapa. Horario: lunes a domingo de 8:00 a 17:00 horas. Tarifa: Ingreso gratuito. Teléfono: (502) 3348-3502 Email: museo.estanduela@inguat.gob.gt

Museo de Paleontología y Arqueología de Estanduela
Ing. Roberto Woolfolk Saravia

Estanduela

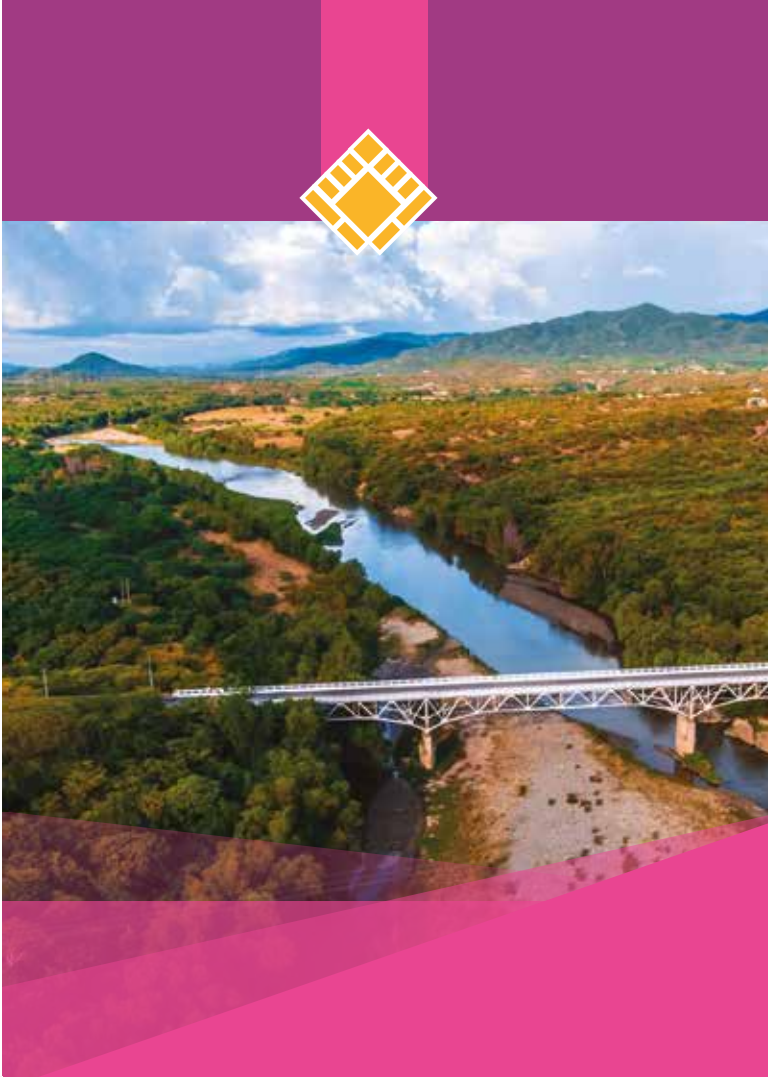

INSTITUTO GUATEMALTECO DE TURISMO
7.ª avenida 1-17, zona 4, Centro Cívico
Tel. (502) 2290-2800 Ext. 1021 y 1022
info-lobby@inguat.gob.gt



ZACAPA
Mapa turístico



Dirección: 1ª avenida 4-04, zona 2, Zacapa, Zacapa Horario: martes a viernes de 9:00 a 16:00 horas, sábado y domingo 10:00 a 16:00 horas. Teléfono: (502) 43912266 Tarifa: Ingreso gratuito

Descripción: Este museo ferroviario, surge ante el declive de la actividad ferroviaria, fue propuesto por un grupo de trabajadores del ferrocarril, quienes en vista de la existencia de equipos móviles y material rodante ferroviario, así como los talleres y estaciones ejemplares auténticos de la tecnología de la época de la revolución industrial que se dio a finales del siglo XIX e inicio del siglo XX, propusieron la creación de un espacio para conservarlos y resguardarlos.

En el año 1991 el personal de talleres de FEGUA- se enteró que existía un plan para negociar la venta de la locomotora a vapor del año 1948, No. 205 que en ese tiempo aun operaba, y que sería declarada inservible, por lo que varios sectores sociales gestionaron ante el gobierno la protección de tan importante pieza ferroviaria. El 8 de enero del 2004 abrió sus puertas el Museo del Ferrocarril de Zacapa habiéndose instituido también como el Centro Cultural -FEGUA-.

Museo del Ferrocarril



ZACAPA

Mapa turístico

Signos convencionales

- Cabeecera departamental
- Cabeecera municipal
- Poblado
- Carretera pavimentada
- Camino de terracería
- Ruta Centroamericana
- Ruta Nacional
- Ruta Departamental
- Río
- Cuerpo de agua
- Casco urbano
- Área protegida
- Límite departamental

UBICACIÓN GEOGRÁFICA



Símbolos turísticos

- Artesanía
- Balneario
- Baños termales
- Iglesia
- Museo
- Panadería
- Parque acuático
- Parque natural
- Pista de aterrizaje
- Reserva natural
- Turicentro
- Venta de frutas
- Venta de uvas

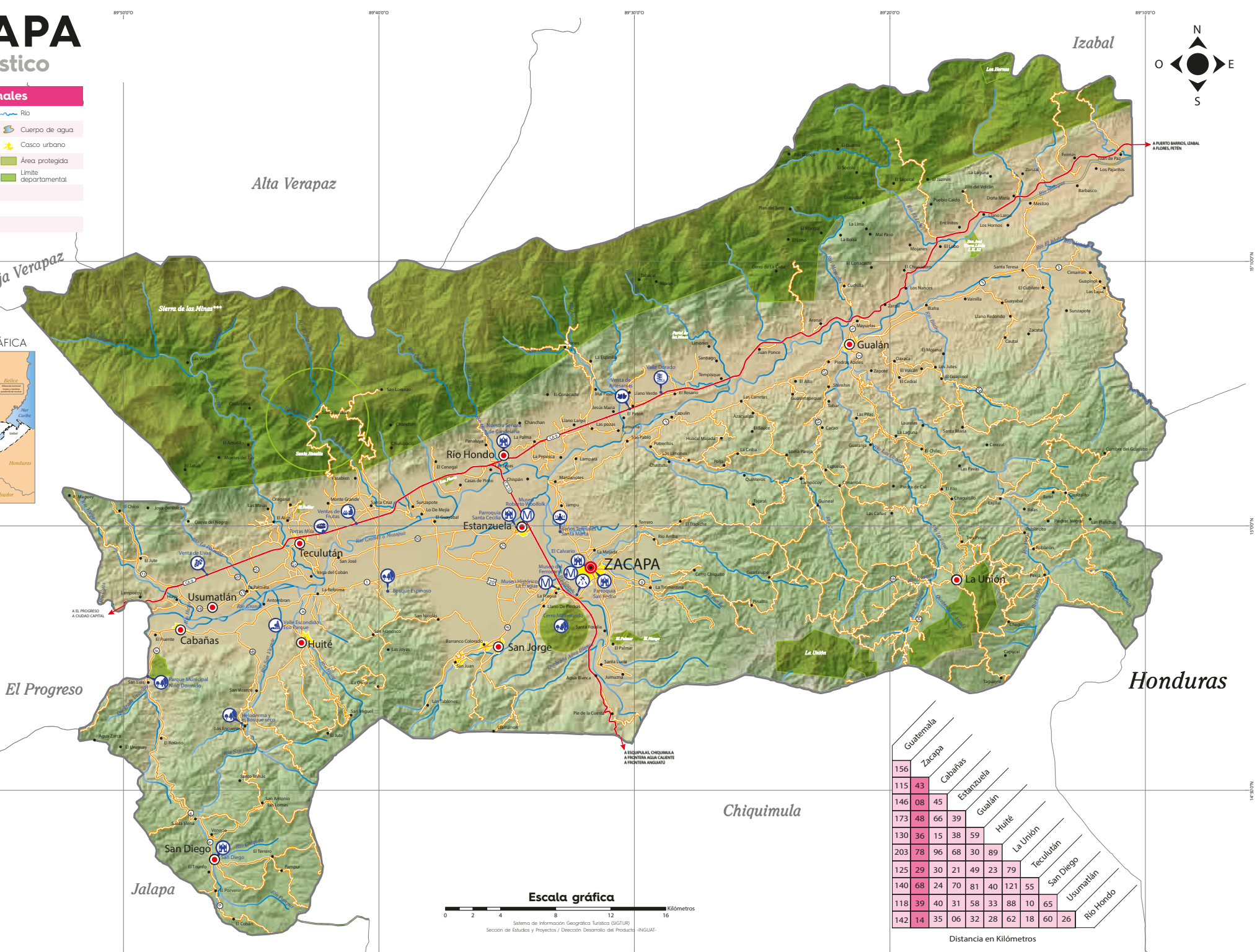

Guatemala	Zacapa	Cabañas	Estanzuela	Gualán	Huité	La Unión	Teculután	San Diego	Usulután	Río Hondo
156	115	43	146	08	45	173	48	66	39	130
36	15	38	59	203	78	96	68	30	89	125
29	30	21	49	23	79	140	68	24	70	81
40	31	58	33	88	10	65	118	39	40	31
142	14	35	06	32	28	62	18	60	26	

Distancia en Kilómetros

Área urbana ZACAPA

Mapa Turístico

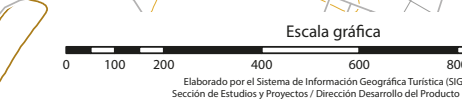

Símbolos turísticos

- Iglesia
- Museo

Servicios

- 1** Banco
- 2** Cajero automático
- 3** Centro de servicio
- 4** Clínica especializada
- 5** Comida rápida
- 6** Estación de bomberos
- 7** Estación de policía
- 8** Farmacia
- 9** Gasolinera
- 10** Hospital
- 11** Internet
- 12** Parqueo público
- 13** Restaurante
- 14** Supermercado
- 15** Terminal de buses
- 16** Tienda de conveniencia

Signos convencionales

- Calles principales
- Calles secundarias
- Calles urbanas
- Ruta Centroamericana
- Curvas índices
- Curvas suplementarias
- Ríos
- Cuerpo de agua
- Edificaciones
- Vegetación
- Zona Militar
- Área urbana
- Pista de aterrizaje