



Instituto Guatemalteco de Turismo



# DEPARTAMENTO DE INVESTIGACIÓN Y ANÁLISIS DE MERCADOS

## Boletín Estadístico de Turismo octubre 2022

 7 ma. Avenida 1-17 Zona 4, Centro Cívico, Ciudad de Guatemala, 9o nivel

 (502) 2290-2800 Ext. 3202

 [inguat.gob.gt/estadistica](http://inguat.gob.gt/estadistica)

ESTADÍSTICAS | 2022



# COMENTARIOS

El presente documento contiene los datos estadísticos obtenidos en el mes de octubre de 2022, como resultado del movimiento de turismo receptor y emisor.

## **Visitantes no residentes (Turismo receptor)**

Se estableció que durante este período ingresaron 153,619 visitantes, de los cuales el 79% fueron turistas y el 21% excursionistas. En relación a octubre del 2021, se observa que la recuperación del turismo ha ido aumentando paulatinamente, lo que refleja un incremento del 206%, equivalente a 103,465 visitantes más.

La región de América del Centro (57%) tiene la mayor participación de llegadas a Guatemala, seguido por América del Norte (26%) y Europa (7%).

En cuanto a países emisores, El Salvador genera el mayor volumen de visitas (40%), seguidamente Estados Unidos (21%) y Honduras (8%).

Del turismo receptor, 58% ingresó por vía terrestre, 41% por vía aérea y 2% vía marítima.

## **Visitantes residentes (Turismo emisor)**

Con respecto a turismo emisor, 131,294 visitantes residentes salieron a otros países, siendo el 88% turistas y el 12% excursionistas. Se registra un incremento del 293% en relación al mes de octubre del año 2021.

La vía principal de egreso fue la terrestre (54%), en donde el 75% lo hizo por las fronteras de El Salvador.

# CONTENIDO

## TURISMO RECEPTOR

- Visitantes no residentes que entran al país por tipo de viajero
- Visitantes no residentes entrados por país de residencia
- Visitantes no residentes por tipo de viajero según vía y frontera
- Visitantes no residentes por vía y frontera

## TURISMO EMISOR

- Visitantes residentes por tipo de viajero
- Visitantes residentes por vía y frontera
- Glosario de términos
- Fuentes de información
- Oficina responsable



# TURISMO RECEPTOR



## Llegada de visitantes no residentes por tipo de viajero Octubre 2022

Mes	Turistas	Excursionistas			Total	Variación mensual	
		Crucelistas	Visitantes del día	Total		Absoluta	Relativa
<b>Total</b>	<b>1,166,250</b>	<b>9,750</b>	<b>242,119</b>	<b>251,869</b>	<b>1,418,119</b>	-	-
Enero	71,765	676	5,844	6,520	78,285	-	-
Febrero	91,828	448	9,497	9,945	101,773	23,488	30%
Marzo	122,972	852	16,854	17,706	140,678	38,905	38%
Abril	132,158	3,902	24,057	27,959	160,117	19,439	14%
Mayo	110,085	897	27,801	28,698	138,783	-21,334	-13%
Junio	127,250	0	23,990	23,990	151,240	12,457	9%
Julio	142,793	0	43,064	43,064	185,857	34,617	23%
Agosto	136,745	0	38,888	38,888	175,633	-10,224	-6%
Septiembre	109,085	0	23,049	23,049	132,134	-43,499	-25%
Octubre	121,569	2,975	29,075	32,050	153,619	21,485	16%

Fuente: Instituto Guatemalteco de Migración y Estimación de Flujos Terrestres, Departamento de Investigación y Análisis de Mercados INGUAT.

\* **Nota:** a partir de julio 2009 se utiliza la variable "país de residencia" para la clasificación del visitante, de acuerdo a recomendaciones de la -OMT-.

## Visitantes no residentes por tipo de viajero Octubre 2022

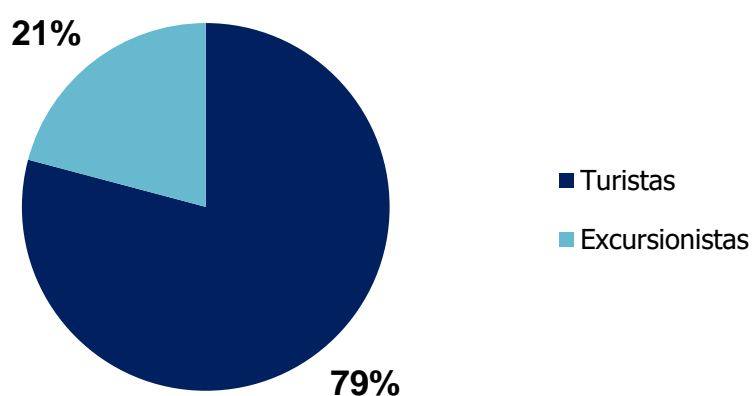

## Llegadas de visitantes no residentes por país de residencia Octubre 2022

País de residencia	Octubre 2021	Octubre 2022			Variación		
		Turista	Excursionista	Total	Absoluta	Relativa	
<b>Totales*</b>	<b>50,154</b>	<b>121,569</b>	<b>32,050</b>	<b>153,619</b>	<b>100%</b>	<b>103,465</b>	<b>206%</b>
<b>América del Norte</b>	<b>16,873</b>	<b>39,378</b>	<b>1,026</b>	<b>40,404</b>	<b>26%</b>	<b>23,531</b>	<b>139%</b>
Canadá	631	2,112	9	2,121	1%	1,490	236%
Estados Unidos	14,298	31,680	702	32,382	21%	18,084	126%
México	1,944	5,586	315	5,901	4%	3,957	204%
<b>América del Centro</b>	<b>25,796</b>	<b>59,367</b>	<b>27,843</b>	<b>87,210</b>	<b>57%</b>	<b>61,414</b>	<b>238%</b>
Belice	175	310	1,376	1,686	1%	1,511	863%
El Salvador	16,553	37,140	24,486	61,626	40%	45,073	272%
Honduras	5,738	10,505	1,761	12,266	8%	6,528	114%
Resto de Centroamérica	3,330	11,412	220	11,632	8%	8,302	249%
<b>América del Sur</b>	<b>2,765</b>	<b>6,905</b>	<b>90</b>	<b>6,995</b>	<b>5%</b>	<b>4,230</b>	<b>153%</b>
<b>Europa</b>	<b>3,245</b>	<b>9,943</b>	<b>57</b>	<b>10,000</b>	<b>7%</b>	<b>6,755</b>	<b>208%</b>
<b>Resto del mundo*</b>	<b>1,475</b>	<b>5,976</b>	<b>59</b>	<b>6,035</b>	<b>4%</b>	<b>4,560</b>	<b>309%</b>
<b>Crucelistas</b>	<b>0</b>	<b>0</b>	<b>2,975</b>	<b>2,975</b>	<b>2%</b>	<b>2,975</b>	<b>0%</b>

Fuente: Instituto Guatemalteco de Migración y Estimación de Flujos Terrestres, Departamento de Investigación y Análisis de Mercados INGUAT.

\* Nota: Incluye El Caribe, Asia, Oriente Medio, Oceanía y Otros países del Mundo.

\* Nota: a partir de julio 2009 se utiliza la variable "país de residencia" para la clasificación del visitante, de acuerdo a recomendaciones de la -OMT-.

## Llegada de visitantes no residentes por país de residencia Octubre 2022

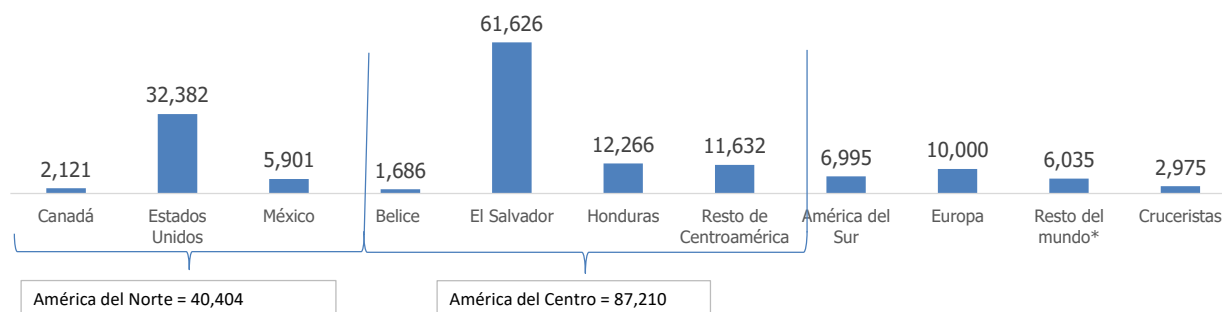

# Boletín estadístico octubre 2022

## Llegadas de visitantes no residentes por tipo de viajero según vía y frontera

Octubre 2022

Vía y puerto	Octubre 2021	Octubre 2022				Variación	
		Tipo de viajero		Total visitantes no residentes		Absoluta	Relativa
		Turista	Excursionista				
<b>Totales</b>	<b>50,154</b>	<b>121,569</b>	<b>32,050</b>	<b>153,619</b>	<b>100%</b>	<b>103,465</b>	<b>206%</b>
<b>Vía aérea</b>	<b>27,607</b>	<b>62,283</b>	<b>0</b>	<b>62,283</b>	<b>41%</b>	<b>34,676</b>	<b>126%</b>
La Aurora	27,588	62,250	0	62,250	41%	34,662	126%
Mundo Maya	19	33	0	33	0%	14	74%
<b>Vía marítima</b>	<b>0</b>	<b>0</b>	<b>2,975</b>	<b>2,975</b>	<b>2%</b>	<b>2,975</b>	<b>0%</b>
Puerto Quetzal	0	0	2,882	2,882	2%	2,882	100%
Santo Tomás de Castilla	0	0	0	0	0%	0	0%
Puerto Barrios	0	0	0	0	0%	0	0%
Livingston	0	0	93	93	0%	93	100%
<b>Vía terrestre</b>	<b>22,547</b>	<b>59,286</b>	<b>29,075</b>	<b>88,361</b>	<b>58%</b>	<b>65,814</b>	<b>292%</b>
<b>Frontera con El Salvador</b>	<b>16,992</b>	<b>46,678</b>	<b>24,972</b>	<b>71,650</b>	<b>47%</b>	<b>54,658</b>	<b>322%</b>
Valle Nuevo	5,161	32,015	9,558	41,573	27%	36,412	706%
Pedro de Alvarado	3,334	7,161	1,834	8,995	6%	5,661	170%
San Cristóbal	1,888	5,040	6,554	11,594	8%	9,706	514%
La Ermita (Nueva Anguiatú)	6,609	2,462	7,026	9,488	6%	2,879	44%
<b>Frontera con Honduras</b>	<b>5,164</b>	<b>8,145</b>	<b>1,875</b>	<b>10,020</b>	<b>7%</b>	<b>4,856</b>	<b>94%</b>
Agua Caliente	568	2,016	372	2,388	2%	1,820	320%
El Florido	1,305	3,405	1,074	4,479	3%	3,174	243%
El Cinchado	3,291	2,724	429	3,153	2%	-138	-4%
<b>Frontera con México</b>	<b>266</b>	<b>2,800</b>	<b>315</b>	<b>3,115</b>	<b>2%</b>	<b>2,849</b>	<b>1071%</b>
Tecún Umán	19	753	9	762	0%	743	3911%
El Carmen	110	1,072	18	1,090	1%	980	891%
La Mesilla	32	438	0	438	0%	406	1269%
El Naranjo	48	30	0	30	0%	-18	-38%
Bethel	51	9	0	9	0%	-42	-82%
Gracias a Dios	6	498	288	786	1%	780	13000%
<b>Frontera con Belice</b>	<b>125</b>	<b>1,663</b>	<b>1,913</b>	<b>3,576</b>	<b>2%</b>	<b>3,451</b>	<b>2761%</b>
Melchor de Mencos	125	1,663	1,913	3,576	2%	3,451	2761%

Fuente: Instituto Guatemalteco de Migración y \*Estimación de Flujos Terrestres, Departamento de Investigación y Análisis de Mercados INGUAT.

\*Nota: A partir de julio 2009 se utiliza la variable País de Residencia para la clasificación del visitante, de acuerdo a recomendaciones de la -OMT-

Visitantes no residentes por vía y país de residencia

Octubre 2022

País de residencia / Residencia habitual	Octubre 2021	Octubre 2022				Variación		
		Aérea	Marítima	Terrestre	Total	Absoluta	Relativa	
<b>Totales*</b>	<b>50,154</b>	<b>62,283</b>	<b>2,975</b>	<b>88,361</b>	<b>153,619</b>	<b>100%</b>	<b>103,465</b>	<b>206%</b>
<b>América del Norte</b>	<b>16,873</b>	<b>34,572</b>	<b>0</b>	<b>5,832</b>	<b>40,404</b>	<b>26%</b>	<b>23,531</b>	<b>139%</b>
Canadá	631	1,845	0	276	2,121	1%	1,490	236%
Estados Unidos	14,298	28,521	0	3,861	32,382	21%	18,084	126%
México	1,944	4,206	0	1,695	5,901	4%	3,957	204%
<b>América del Centro</b>	<b>25,796</b>	<b>9,624</b>	<b>0</b>	<b>77,586</b>	<b>87,210</b>	<b>57%</b>	<b>61,414</b>	<b>238%</b>
Belice	175	198	0	1,488	1,686	1%	1,511	863%
El Salvador	16,553	1,977	0	59,649	61,626	40%	45,073	272%
Honduras	5,738	1,962	0	10,304	12,266	8%	6,528	114%
Resto de Centroamérica	3,330	5,487	0	6,145	11,632	8%	8,302	249%
<b>América del Sur</b>	<b>2,765</b>	<b>5,914</b>	<b>0</b>	<b>1,081</b>	<b>6,995</b>	<b>5%</b>	<b>4,230</b>	<b>153%</b>
<b>Europa</b>	<b>3,245</b>	<b>7,304</b>	<b>0</b>	<b>2,696</b>	<b>10,000</b>	<b>7%</b>	<b>6,755</b>	<b>208%</b>
<b>Resto del mundo</b>	<b>1,475</b>	<b>4,869</b>	<b>0</b>	<b>1,166</b>	<b>6,035</b>	<b>4%</b>	<b>4,560</b>	<b>309%</b>
<b>Cruceros</b>	<b>0</b>	<b>0</b>	<b>2,975</b>	<b>0</b>	<b>2,975</b>	<b>2%</b>	<b>2,975</b>	<b>0%</b>

Fuente: Instituto Guatemalteco de Migración y Estimación de Flujos Terrestres, Departamento de Investigación y Análisis de Mercados INGUAT.



Visitantes no residentes por mes y país de residencia

Octubre 2022

País de residencia / residencia habitual	2022												Variación (Oct-Sep)	
	Enero	Febrero	Marzo	Abril	Mayo	Junio	Julio	Agosto	Septiembre	Octubre	Total		Abs.	Rel.
<b>TOTALES*</b>	<b>78,285</b>	<b>101,773</b>	<b>140,678</b>	<b>160,117</b>	<b>138,783</b>	<b>151,240</b>	<b>185,857</b>	<b>175,633</b>	<b>132,134</b>	<b>153,619</b>	<b>1,418,119</b>	<b>100%</b>	<b>21,485</b>	<b>16%</b>
<b>América del Norte</b>	<b>31,451</b>	<b>31,340</b>	<b>44,999</b>	<b>48,861</b>	<b>45,596</b>	<b>56,586</b>	<b>54,309</b>	<b>42,553</b>	<b>33,194</b>	<b>40,404</b>	<b>429,293</b>	<b>30%</b>	<b>7,210</b>	<b>22%</b>
Canadá	1,597	1,848	2,047	2,234	1,762	1,560	1,781	1,746	1,249	2,121	17,945	1%	872	70%
Estados Unidos	27,001	26,498	38,737	40,838	38,482	49,492	47,406	34,897	26,821	32,382	362,554	26%	5,561	21%
México	2,853	2,994	4,215	5,789	5,352	5,534	5,122	5,910	5,124	5,901	48,794	3%	777	15%
<b>América del Centro</b>	<b>29,805</b>	<b>54,138</b>	<b>75,812</b>	<b>86,861</b>	<b>74,144</b>	<b>77,793</b>	<b>111,165</b>	<b>110,272</b>	<b>80,974</b>	<b>87,210</b>	<b>788,174</b>	<b>56%</b>	<b>6,236</b>	<b>8%</b>
Belice	239	871	3,718	6,080	4,109	4,962	4,532	3,467	3,192	1,686	32,856	2%	-1,506	-47%
El Salvador	19,138	35,376	51,629	51,474	53,447	48,237	84,739	85,222	56,835	61,626	547,723	39%	4,791	8%
Honduras	4,532	10,836	13,636	21,307	9,799	17,584	12,623	12,333	11,201	12,266	126,117	9%	1,065	10%
Resto de Centroamérica	5,896	7,055	6,829	8,000	6,789	7,010	9,271	9,250	9,746	11,632	81,478	6%	1,886	19%
<b>América del Sur</b>	<b>4,936</b>	<b>4,373</b>	<b>5,818</b>	<b>6,518</b>	<b>6,301</b>	<b>6,151</b>	<b>5,904</b>	<b>6,750</b>	<b>6,095</b>	<b>6,995</b>	<b>59,841</b>	<b>4%</b>	<b>900</b>	<b>15%</b>
<b>Europa</b>	<b>8,622</b>	<b>8,845</b>	<b>10,212</b>	<b>10,371</b>	<b>7,733</b>	<b>6,728</b>	<b>10,310</b>	<b>11,325</b>	<b>8,513</b>	<b>10,000</b>	<b>92,659</b>	<b>7%</b>	<b>1,487</b>	<b>17%</b>
<b>Resto del Mundo</b>	<b>2,795</b>	<b>2,629</b>	<b>2,985</b>	<b>3,604</b>	<b>4,112</b>	<b>3,982</b>	<b>4,169</b>	<b>4,733</b>	<b>3,358</b>	<b>6,035</b>	<b>38,402</b>	<b>3%</b>	<b>2,677</b>	<b>80%</b>
<b>Cruceros</b>	<b>676</b>	<b>448</b>	<b>852</b>	<b>3,902</b>	<b>897</b>	<b>0</b>	<b>0</b>	<b>0</b>	<b>0</b>	<b>2,975</b>	<b>9,750</b>	<b>1%</b>	<b>2,975</b>	<b>100%</b>

Fuente: Instituto Guatemalteco de Migración y Estimación de Flujos Terrestres, Departamento de Investigación y Análisis de Mercados INGUAT.

Abs. = Absoluta

Rel. = Relativa

Proporción de visitantes no residentes por mes (n=1,418,119)

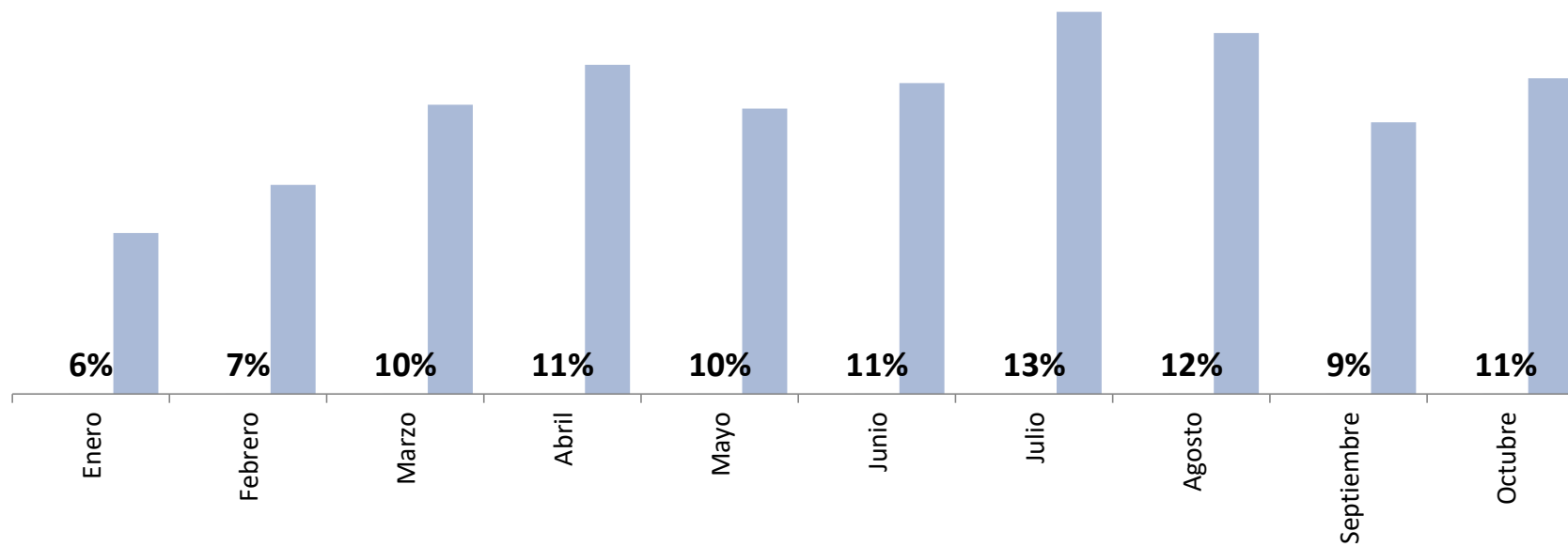

Fuente: Instituto Guatemalteco de Migración y Estimación de Flujos Terrestres, Departamento de Investigación y Análisis de Mercados INGUAT.



# TURISMO EMISOR

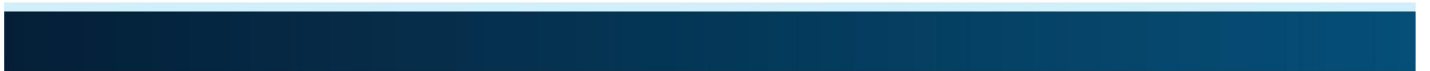

## Llegada de visitantes residentes por tipo de viajero Octubre 2022

Mes	Turistas	Excursionistas	Total visitantes residentes	Variación mensual	
				Absoluta	Relativa
<b>Total</b>	<b>921,100</b>	<b>180,901</b>	<b>1,102,001</b>	-	-
Enero	55,753	941	56,694	-	-
Febrero	79,476	13,103	92,579	35,885	63%
Marzo	76,335	11,725	88,060	-4,519	-5%
Abril	101,721	34,712	136,433	48,373	55%
Mayo	92,001	30,126	122,127	-14,306	-10%
Junio	92,596	25,530	118,126	-4,001	-3%
Julio	108,859	11,530	120,389	2,263	2%
Agosto	99,412	22,557	121,969	1,580	1%
Septiembre	99,617	14,713	114,330	-7,639	-6%
Octubre	115,330	15,964	131,294	16,964	15%

Fuente: Instituto Guatemalteco de Migración y Estimación de Flujos Terrestres, Departamento de Investigación y Análisis de Mercados INGUAT.

\* **Nota:** a partir de julio 2009 se utiliza la variable País de Residencia para la clasificación del visitante, de acuerdo a recomendaciones de la -OMT-.

## Visitantes residentes por tipo de viajero Octubre 2022

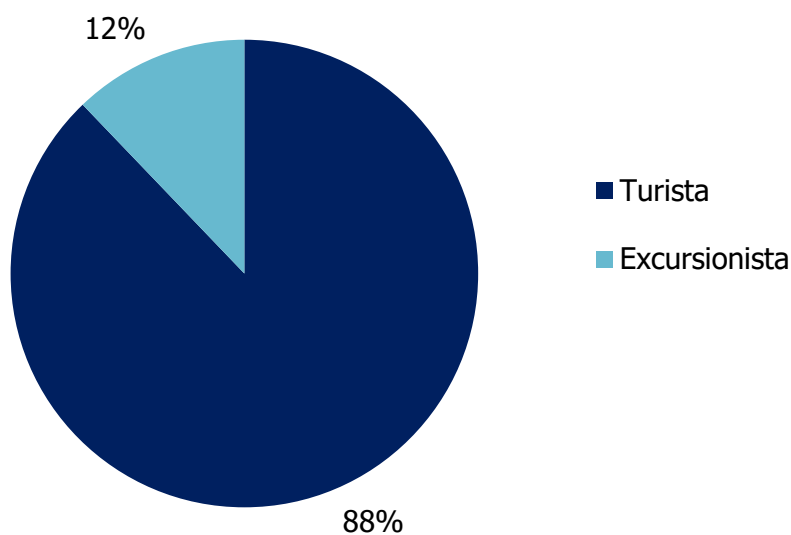

# Boletín estadístico octubre 2022

## Llegada de visitantes residentes por tipo de viajero según vía y frontera

Octubre 2022

Vía y puerto	Octubre 2021	Octubre 2022				Variación mensual	
		Tipo de viajero		Total visitantes residentes	Absoluta	Relativa	
		Turista	Excursionista				
<b>TOTALES</b>	<b>33,374</b>	<b>115,330</b>	<b>15,964</b>	<b>131,294</b>	<b>100%</b>	<b>97,920</b>	<b>293%</b>
<b>VIA AÉREA</b>	<b>30,643</b>	<b>60,656</b>	<b>0</b>	<b>60,656</b>	<b>46%</b>	<b>30,013</b>	<b>98%</b>
La Aurora	30,626	60,656	0	60,656	46%	30,030	98%
Mundo Maya	17	0	0	0	0%	-17	-100%
<b>VIA MARÍTIMA</b>	<b>0</b>	<b>0</b>	<b>0</b>	<b>0</b>	<b>0%</b>	<b>0</b>	<b>0%</b>
Puerto Quetzal	0	0	0	0	0%	0	0%
Sto. Tomás de Castilla	0	0	0	0	0%	0	0%
Puerto Barrios	0	0	0	0	0%	0	0%
Livingston	0	0	0	0	0%	0	0%
<b>VIA TERRESTRE</b>	<b>2,731</b>	<b>54,674</b>	<b>15,964</b>	<b>70,638</b>	<b>54%</b>	<b>67,907</b>	<b>2487%</b>
<b>Frontera con El Salvador</b>	<b>1,922</b>	<b>41,652</b>	<b>11,625</b>	<b>53,277</b>	<b>41%</b>	<b>51,355</b>	<b>2672%</b>
Valle Nuevo	351	17,982	1,764	19,746	15%	19,395	5526%
Pedro de Alvarado	1,211	12,751	3,736	16,487	13%	15,276	1261%
San Cristóbal	200	6,524	5,072	11,596	9%	11,396	5698%
La Ermita (Nueva Anguiatú)	160	4,395	1,053	5,448	4%	5,288	3305%
<b>Frontera con Honduras</b>	<b>465</b>	<b>6,894</b>	<b>4,120</b>	<b>11,014</b>	<b>8%</b>	<b>10,549</b>	<b>2269%</b>
Agua Caliente	0	240	378	618	0%	618	0%
El Florido	68	1,905	396	2,301	2%	2,233	3284%
El Cinchado	397	4,749	3,346	8,095	6%	7,698	1939%
<b>Frontera con México</b>	<b>344</b>	<b>4,533</b>	<b>45</b>	<b>4,578</b>	<b>3%</b>	<b>4,234</b>	<b>1231%</b>
Tecún Umán	284	1,116	45	1,161	1%	877	309%
El Carmen	46	3,393	0	3,393	3%	3,347	7276%
La Mesilla	0	0	0	0	0%	0	100%
El Naranjo	13	0	0	0	0%	-13	-100%
Bethel	0	0	0	0	0%	0	0%
Gracias a Dios	1	24	0	24	0%	24	2400%
<b>Frontera con Belice</b>	<b>0</b>	<b>1,595</b>	<b>174</b>	<b>1,769</b>	<b>1%</b>	<b>1,769</b>	<b>0%</b>
Melchor de Mencos	0	1,595	174	1,769	1%	1,769	0%

Fuente: Instituto Guatemalteco de Migración y Estimación de Flujos Terrestres, Departamento de Investigación y Análisis de Mercados INGUAT.

**Nota:** A partir de julio 2009 se utiliza la variable País de Residencia para la clasificación del visitante, de acuerdo a recomendaciones de la -OMT-

# GLOSARIO

**Turismo:** comprende "las actividades que realizan las personas durante sus viajes y estancias en lugares distintos al de su entorno habitual, por un período de tiempo consecutivo inferior a un año con fines de ocio, por negocios y otros motivos no relacionados con el ejercicio de una actividad remunerada en el lugar visitado".

**Turismo Receptor:** "El de los visitantes no residentes que viajan dentro del territorio económico del país de referencia."

Es decir los visitantes no residentes en Guatemala, que visitan el país por un periodo de tiempo consecutivo inferior a un año con fines de ocio, por negocios y otros motivos no relacionados con el ejercicio de una actividad remunerada en Guatemala. Incluye a turistas y excursionistas.

**Turismo Emisor:** "El de los visitantes residentes que viajan fuera del territorio económico del país de referencia."

Es decir los visitantes residentes en Guatemala, que visitan otros países por un periodo de tiempo consecutivo inferior a un año con fines de ocio, por negocios y otros motivos no relacionados con el ejercicio de una actividad remunerada en el país que visitan. Incluye a turistas y excursionista.

**Residencia:** "El país de residencia es uno de los criterios principales para determinar si la persona que llega a un país es un "visitante" u "otro tipo de viajero"; si es un "visitante" permite determinar si es un residente nacional o extranjero. El concepto subyacente en la clasificación de visitante internacional por lugar de origen es el país de residencia y no su nacionalidad. Los nacionales extranjeros que residen en un país son asimilados a otros residentes a efectos de las estadísticas de turismo interno y emisor. Los nacionales de un país que residen en el extranjero y que vuelven a su país en una visita temporal se incluyen con los visitantes no residentes, aunque sería deseable poder diferenciarlos en algunos estudios".

**Visitante del día (excursionista):** "Visitante que no pernocta en un medio de alojamiento colectivo o privado en el lugar visitado".

**Turista:** "(Visitante que pernocta) es un visitante que permanece al menos una noche en un medio de alojamiento colectivo o privado en el lugar visitado".

Fuente: RECOMENDACIONES OMT-NU/ RECOM-unsc.doc

# FUENTES DE INFORMACIÓN

Instituto Guatemalteco de Migración

Manifiestos de las navieras

Encuesta de gasto turístico receptor

Estimación de flujos terrestres

(Departamento de Investigación y Análisis de Mercados)



**Fecha de Publicación: Noviembre 2022**

**Departamento de Investigación y Análisis de  
Mercados  
Sección de Estadística**

PBX: (502) 2290-2800 Ext. 3202/3210 al 3213  
Email: [estadistica@inguat.gob.gt](mailto:estadistica@inguat.gob.gt)  
[www.inguat.gob.gt/estadisticas](http://www.inguat.gob.gt/estadisticas)  
[www.visitguatemala.com](http://www.visitguatemala.com)