



Instituto Guatemalteco de Turismo



# DEPARTAMENTO DE INVESTIGACIÓN Y ANÁLISIS DE MERCADOS

## Boletín Estadístico de Turismo noviembre 2022

 7 ma. Avenida 1-17 Zona 4, Centro Cívico, Ciudad de Guatemala, 9o nivel

 (502) 2290-2800 Ext. 3202

 [inguat.gob.gt/estadistica](http://inguat.gob.gt/estadistica)

**ESTADÍSTICAS | 2022**



# COMENTARIOS

El presente documento contiene los datos estadísticos obtenidos en el mes de noviembre de 2022, como resultado del movimiento de turismo receptor y emisor.

## **Visitantes no residentes (Turismo receptor)**

Se estableció que durante este período ingresaron 185,869 visitantes, de los cuales el 78% fueron turistas y el 22% excursionistas. En relación a noviembre del 2021, se observa que la recuperación del turismo ha ido aumentando paulatinamente, lo que refleja un incremento del 210%, equivalente a 126,007 visitantes más.

La región de América del Centro (57%) tiene la mayor participación de llegadas a Guatemala, seguido por América del Norte (22%) y Europa (9%).

En cuanto a países de residencia, El Salvador genera el mayor volumen de visitas (40%), seguidamente Estados Unidos (18%) y Honduras (8%).

Del turismo receptor, 60% ingresó por vía terrestre, 37% por vía aérea y 3% por vía marítima.

## **Visitantes residentes (Turismo emisor)**

Con respecto a turismo emisor, 139,062 visitantes residentes salieron a otros países, siendo el 90% turistas y el 10% excursionistas. Se registra un incremento del 247% en relación al mes de noviembre del año 2021.

La vía principal de egreso fue la terrestre (54%), en donde el 74% lo hizo por las fronteras de El Salvador.

# CONTENIDO

## TURISMO RECEPTOR

- Visitantes no residentes que entran al país por tipo de viajero
- Visitantes no residentes entrados por país de residencia
- Visitantes no residentes por tipo de viajero según vía y frontera
- Visitantes no residentes por vía y frontera

## TURISMO EMISOR

- Visitantes residentes por tipo de viajero
- Visitantes residentes por vía y frontera
- Glosario de términos
- Fuentes de información
- Oficina responsable



# TURISMO RECEPTOR

# Boletín estadístico noviembre 2022

## Llegada de visitantes no residentes por tipo de viajero Noviembre 2022

Mes	Turistas	Excursionistas			Total	Variación mensual	
		Cruceiristas	Visitantes del día	Total		Absoluta	Relativa
<b>Total</b>	<b>1,311,432</b>	<b>15,988</b>	<b>276,568</b>	<b>292,556</b>	<b>1,603,988</b>	-	-
Enero	71,765	676	5,844	6,520	78,285	-	-
Febrero	91,828	448	9,497	9,945	101,773	23,488	30%
Marzo	122,972	852	16,854	17,706	140,678	38,905	38%
Abril	132,158	3,902	24,057	27,959	160,117	19,439	14%
Mayo	110,085	897	27,801	28,698	138,783	-21,334	-13%
Junio	127,250	0	23,990	23,990	151,240	12,457	9%
Julio	142,793	0	43,064	43,064	185,857	34,617	23%
Agosto	136,745	0	38,888	38,888	175,633	-10,224	-6%
Septiembre	109,085	0	23,049	23,049	132,134	-43,499	-25%
Octubre	121,569	2,975	29,075	32,050	153,619	21,485	16%
Noviembre	145,182	6,238	34,449	40,687	185,869	32,250	21%

Fuente: Instituto Guatemalteco de Migración y Estimación de Flujos Terrestres, Departamento de Investigación y Análisis de Mercados INGUAT.

\* **Nota:** a partir de julio 2009 se utiliza la variable "país de residencia" para la clasificación del visitante, de acuerdo a recomendaciones de la -OMT-.

## Visitantes no residentes por tipo de viajero Noviembre 2022

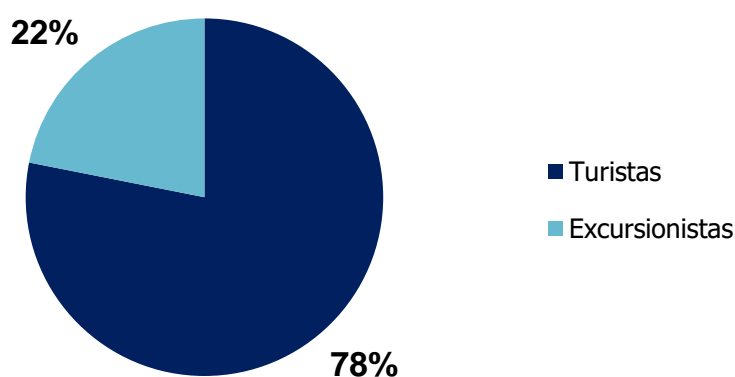

# Boletín estadístico noviembre 2022

## Llegadas de visitantes no residentes por país de residencia Noviembre 2022

País de residencia	Noviembre 2021	Noviembre 2022				Variación	
		Turista	Excursionista	Total		Absoluta	Relativa
<b>Totales*</b>	<b>59,862</b>	<b>145,182</b>	<b>40,687</b>	<b>185,869</b>	<b>100%</b>	<b>126,007</b>	<b>210%</b>
<b>América del Norte</b>	<b>22,724</b>	<b>40,725</b>	<b>1,024</b>	<b>41,749</b>	<b>22%</b>	<b>19,025</b>	<b>84%</b>
Canadá	1,097	2,305	99	2,404	1%	1,307	119%
Estados Unidos	19,323	31,959	776	32,735	18%	13,412	69%
México	2,304	6,461	149	6,610	4%	4,306	187%
<b>América del Centro</b>	<b>24,695</b>	<b>71,951</b>	<b>33,159</b>	<b>105,110</b>	<b>57%</b>	<b>80,415</b>	<b>326%</b>
Belice	170	525	3,220	3,745	2%	3,575	2103%
El Salvador	15,092	46,738	27,297	74,035	40%	58,943	391%
Honduras	4,571	11,445	2,508	13,953	8%	9,382	205%
Resto de Centroamérica	4,862	13,243	134	13,377	7%	8,515	175%
<b>América del Sur</b>	<b>3,521</b>	<b>8,707</b>	<b>36</b>	<b>8,743</b>	<b>5%</b>	<b>5,222</b>	<b>148%</b>
<b>Europa</b>	<b>5,746</b>	<b>15,999</b>	<b>152</b>	<b>16,151</b>	<b>9%</b>	<b>10,405</b>	<b>181%</b>
<b>Resto del mundo*</b>	<b>1,863</b>	<b>7,800</b>	<b>78</b>	<b>7,878</b>	<b>4%</b>	<b>6,015</b>	<b>323%</b>
<b>Crucelistas</b>	<b>1,313</b>	<b>0</b>	<b>6,238</b>	<b>6,238</b>	<b>3%</b>	<b>4,925</b>	<b>375%</b>

Fuente: Instituto Guatemalteco de Migración y Estimación de Flujos Terrestres, Departamento de Investigación y Análisis de Mercados INGUAT.

\* Nota: Incluye El Caribe, Asia, Oriente Medio, Oceanía y Otros países del Mundo.

\* Nota: a partir de julio 2009 se utiliza la variable "país de residencia" para la clasificación del visitante, de acuerdo a recomendaciones de la -OMT-.

## Llegada de visitantes no residentes por país de residencia Noviembre 2022

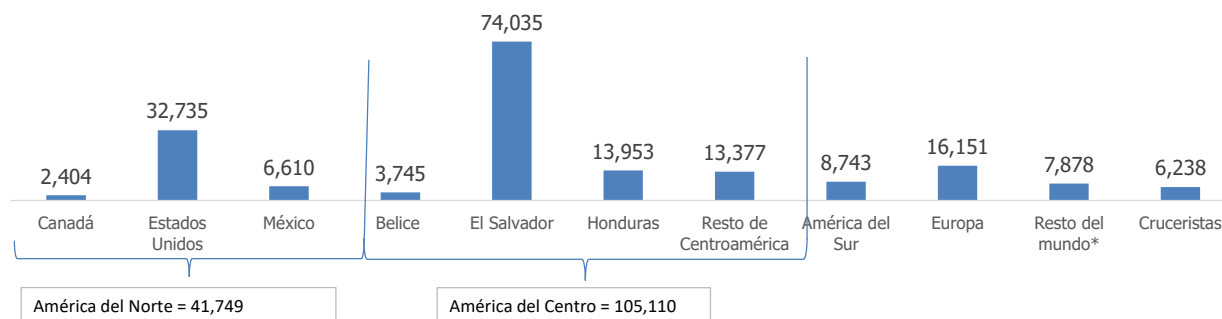

# Boletín estadístico noviembre 2022

Llegadas de visitantes no residentes por tipo de viajero según vía y frontera

Noviembre 2022

Vía y puerto	Noviembre 2021	Noviembre 2022				Variación	
		Tipo de viajero		Total visitantes no residentes		Absoluta	Relativa
		Turista	Excursionista				
<b>Totales</b>	<b>59,862</b>	<b>145,182</b>	<b>40,687</b>	<b>185,869</b>	<b>100%</b>	<b>126,007</b>	<b>210%</b>
<b>Vía aérea</b>	<b>31,738</b>	<b>68,046</b>	<b>0</b>	<b>68,046</b>	<b>37%</b>	<b>36,308</b>	<b>114%</b>
La Aurora	31,728	67,776	0	67,776	36%	36,048	114%
Mundo Maya	10	270	0	270	0%	260	2600%
<b>Vía marítima</b>	<b>1,313</b>	<b>0</b>	<b>6,238</b>	<b>6,238</b>	<b>3%</b>	<b>4,925</b>	<b>375%</b>
Puerto Quetzal	892	0	6,080	6,080	3%	5,188	582%
Santo Tomás de Castilla	421	0	0	0	0%	-421	-100%
Puerto Barrios	0	0	0	0	0%	0	0%
Livingston	0	0	158	158	0%	158	100%
<b>Vía terrestre</b>	<b>26,811</b>	<b>77,136</b>	<b>34,449</b>	<b>111,585</b>	<b>60%</b>	<b>84,774</b>	<b>316%</b>
<b>Frontera con El Salvador</b>	<b>19,764</b>	<b>58,257</b>	<b>27,809</b>	<b>86,066</b>	<b>46%</b>	<b>66,302</b>	<b>335%</b>
Valle Nuevo	9,463	44,518	13,465	57,983	31%	48,520	513%
Pedro de Alvarado	6,744	6,957	4,830	11,787	6%	5,043	75%
San Cristóbal	1,763	4,730	5,222	9,952	5%	8,189	464%
La Ermita (Nueva Anguiatú)	1,794	2,052	4,292	6,344	3%	4,550	254%
<b>Frontera con Honduras</b>	<b>4,234</b>	<b>10,948</b>	<b>2,529</b>	<b>13,477</b>	<b>7%</b>	<b>9,243</b>	<b>218%</b>
Agua Caliente	406	4,107	799	4,906	3%	4,500	1108%
El Florido	970	4,293	1,397	5,690	3%	4,720	487%
El Cinchado	2,858	2,548	333	2,881	2%	23	1%
<b>Frontera con México</b>	<b>2,216</b>	<b>5,245</b>	<b>113</b>	<b>5,358</b>	<b>3%</b>	<b>3,142</b>	<b>142%</b>
Tecún Umán	446	1,033	13	1,046	1%	600	135%
El Carmen	425	818	76	894	0%	469	110%
La Mesilla	1,259	1,959	4	1,963	1%	704	56%
El Naranjo	75	559	4	563	0%	488	651%
Bethel	11	372	0	372	0%	361	3282%
Gracias a Dios	0	504	16	520	0%	520	100%
<b>Frontera con Belice</b>	<b>597</b>	<b>2,686</b>	<b>3,998</b>	<b>6,684</b>	<b>4%</b>	<b>6,087</b>	<b>1020%</b>
Melchor de Mencos	597	2,686	3,998	6,684	4%	6,087	1020%

Fuente: Instituto Guatemalteco de Migración y \*Estimación de Flujos Terrestres, Departamento de Investigación y Análisis de Mercados INGUAT.

\*Nota: A partir de julio 2009 se utiliza la variable País de Residencia para la clasificación del visitante, de acuerdo a recomendaciones de la -OMT-

Visitantes no residentes por vía y país de residencia

Noviembre 2022

País de residencia / Residencia habitual	Noviembre 2021	Noviembre 2022				Variación		
		Aérea	Marítima	Terrestre	Total	Absoluta	Relativa	
<b>Totales*</b>	<b>59,862</b>	<b>68,046</b>	<b>6,238</b>	<b>111,585</b>	<b>185,869</b>	<b>100%</b>	<b>126,007</b>	<b>210%</b>
<b>América del Norte</b>	<b>22,724</b>	<b>34,312</b>	<b>0</b>	<b>7,437</b>	<b>41,749</b>	<b>22%</b>	<b>19,025</b>	<b>84%</b>
Canadá	1,097	1,876	0	528	2,404	1%	1,307	119%
Estados Unidos	19,323	27,888	0	4,847	32,735	18%	13,412	69%
México	2,304	4,548	0	2,062	6,610	4%	4,306	187%
<b>América del Centro</b>	<b>24,695</b>	<b>10,240</b>	<b>0</b>	<b>94,870</b>	<b>105,110</b>	<b>57%</b>	<b>80,415</b>	<b>326%</b>
Belice	170	184	0	3,561	3,745	2%	3,575	2103%
El Salvador	15,092	1,324	0	72,711	74,035	40%	58,943	391%
Honduras	4,571	1,820	0	12,133	13,953	8%	9,382	205%
Resto de Centroamérica	4,862	6,912	0	6,465	13,377	7%	8,515	175%
<b>América del Sur</b>	<b>3,521</b>	<b>7,368</b>	<b>0</b>	<b>1,375</b>	<b>8,743</b>	<b>5%</b>	<b>5,222</b>	<b>148%</b>
<b>Europa</b>	<b>5,746</b>	<b>9,588</b>	<b>0</b>	<b>6,563</b>	<b>16,151</b>	<b>9%</b>	<b>10,405</b>	<b>181%</b>
<b>Resto del mundo</b>	<b>1,863</b>	<b>6,538</b>	<b>0</b>	<b>1,340</b>	<b>7,878</b>	<b>4%</b>	<b>6,015</b>	<b>323%</b>
<b>Cruceros</b>	<b>1,313</b>	<b>0</b>	<b>6,238</b>	<b>0</b>	<b>6,238</b>	<b>3%</b>	<b>4,925</b>	<b>375%</b>

Fuente: Instituto Guatemalteco de Migración y Estimación de Flujos Terrestres, Departamento de Investigación y Análisis de Mercados INGUAT.



Visitantes no residentes por mes y país de residencia

Noviembre 2022

País de residencia / residencia habitual	2022													Variación (Nov-Oct)	
	Enero	Febrero	Marzo	Abril	Mayo	Junio	Julio	Agosto	Septiembre	Octubre	Noviembre	Total	Abs.	Rel.	
<b>TOTALES*</b>	<b>78,285</b>	<b>101,773</b>	<b>140,678</b>	<b>160,117</b>	<b>138,783</b>	<b>151,240</b>	<b>185,857</b>	<b>175,633</b>	<b>132,134</b>	<b>153,619</b>	<b>185,869</b>	<b>1,603,988</b>	<b>100%</b>	<b>32,250</b>	<b>21%</b>
<b>América del Norte</b>	<b>31,451</b>	<b>31,340</b>	<b>44,999</b>	<b>48,861</b>	<b>45,596</b>	<b>56,586</b>	<b>54,309</b>	<b>42,553</b>	<b>33,194</b>	<b>40,404</b>	<b>41,749</b>	<b>471,042</b>	<b>29%</b>	<b>1,345</b>	<b>3%</b>
Canadá	1,597	1,848	2,047	2,234	1,762	1,560	1,781	1,746	1,249	2,121	2,404	20,349	1%	283	13%
Estados Unidos	27,001	26,498	38,737	40,838	38,482	49,492	47,406	34,897	26,821	32,382	32,735	395,289	25%	353	1%
México	2,853	2,994	4,215	5,789	5,352	5,534	5,122	5,910	5,124	5,901	6,610	55,404	3%	709	12%
<b>América del Centro</b>	<b>29,805</b>	<b>54,138</b>	<b>75,812</b>	<b>86,861</b>	<b>74,144</b>	<b>77,793</b>	<b>111,165</b>	<b>110,272</b>	<b>80,974</b>	<b>87,210</b>	<b>105,110</b>	<b>893,284</b>	<b>56%</b>	<b>17,900</b>	<b>21%</b>
Belice	239	871	3,718	6,080	4,109	4,962	4,532	3,467	3,192	1,686	3,745	36,601	2%	2,059	122%
El Salvador	19,138	35,376	51,629	51,474	53,447	48,237	84,739	85,222	56,835	61,626	74,035	621,758	39%	12,409	20%
Honduras	4,532	10,836	13,636	21,307	9,799	17,584	12,623	12,333	11,201	12,266	13,953	140,070	9%	1,687	14%
Resto de Centroamérica	5,896	7,055	6,829	8,000	6,789	7,010	9,271	9,250	9,746	11,632	13,377	94,855	6%	1,745	15%
<b>América del Sur</b>	<b>4,936</b>	<b>4,373</b>	<b>5,818</b>	<b>6,518</b>	<b>6,301</b>	<b>6,151</b>	<b>5,904</b>	<b>6,750</b>	<b>6,095</b>	<b>6,995</b>	<b>8,743</b>	<b>68,584</b>	<b>4%</b>	<b>1,748</b>	<b>25%</b>
<b>Europa</b>	<b>8,622</b>	<b>8,845</b>	<b>10,212</b>	<b>10,371</b>	<b>7,733</b>	<b>6,728</b>	<b>10,310</b>	<b>11,325</b>	<b>8,513</b>	<b>10,000</b>	<b>16,151</b>	<b>108,810</b>	<b>7%</b>	<b>6,151</b>	<b>62%</b>
<b>Resto del Mundo</b>	<b>2,795</b>	<b>2,629</b>	<b>2,985</b>	<b>3,604</b>	<b>4,112</b>	<b>3,982</b>	<b>4,169</b>	<b>4,733</b>	<b>3,358</b>	<b>6,035</b>	<b>7,878</b>	<b>46,280</b>	<b>3%</b>	<b>1,843</b>	<b>31%</b>
<b>Cruceristas</b>	<b>676</b>	<b>448</b>	<b>852</b>	<b>3,902</b>	<b>897</b>	<b>0</b>	<b>0</b>	<b>0</b>	<b>0</b>	<b>2,975</b>	<b>6,238</b>	<b>15,988</b>	<b>1%</b>	<b>3,263</b>	<b>110%</b>

Fuente: Instituto Guatemalteco de Migración y Estimación de Flujos Terrestres, Departamento de Investigación y Análisis de Mercados INGUAT.

Abs. = Absoluta

Rel. = Relativa

Proporción de visitantes no residentes por mes (n=1,603,988)

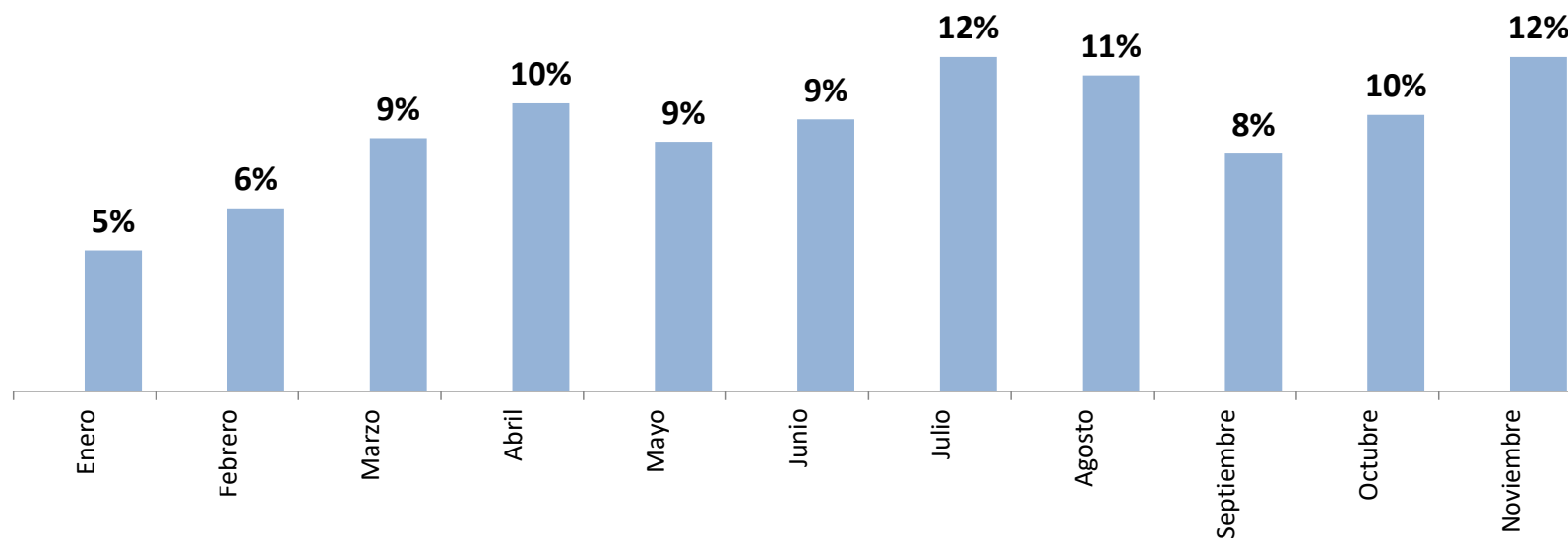

Fuente: Instituto Guatemalteco de Migración y Estimación de Flujos Terrestres, Departamento de Investigación y Análisis de Mercados INGUAT.



# TURISMO EMISOR

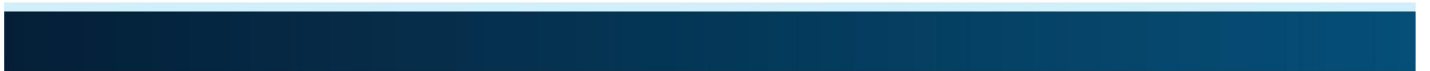

## Llegada de visitantes residentes por tipo de viajero Noviembre 2022

Mes	Turistas	Excursionistas	Total visitantes residentes	Variación mensual	
				Absoluta	Relativa
<b>Total</b>	<b>1,046,723</b>	<b>194,340</b>	<b>1,241,063</b>	-	-
Enero	55,753	941	56,694	-	-
Febrero	79,476	13,103	92,579	35,885	63%
Marzo	76,335	11,725	88,060	-4,519	-5%
Abril	101,721	34,712	136,433	48,373	55%
Mayo	92,001	30,126	122,127	-14,306	-10%
Junio	92,596	25,530	118,126	-4,001	-3%
Julio	108,859	11,530	120,389	2,263	2%
Agosto	99,412	22,557	121,969	1,580	1%
Septiembre	99,617	14,713	114,330	-7,639	-6%
Octubre	115,330	15,964	131,294	16,964	15%
Noviembre	125,623	13,439	139,062	7,768	6%

Fuente: Instituto Guatemalteco de Migración y Estimación de Flujos Terrestres, Departamento de Investigación y Análisis de Mercados INGUAT.

\* **Nota:** a partir de julio 2009 se utiliza la variable País de Residencia para la clasificación del visitante, de acuerdo a recomendaciones de la -OMT-.

## Visitantes residentes por tipo de viajero Noviembre 2022

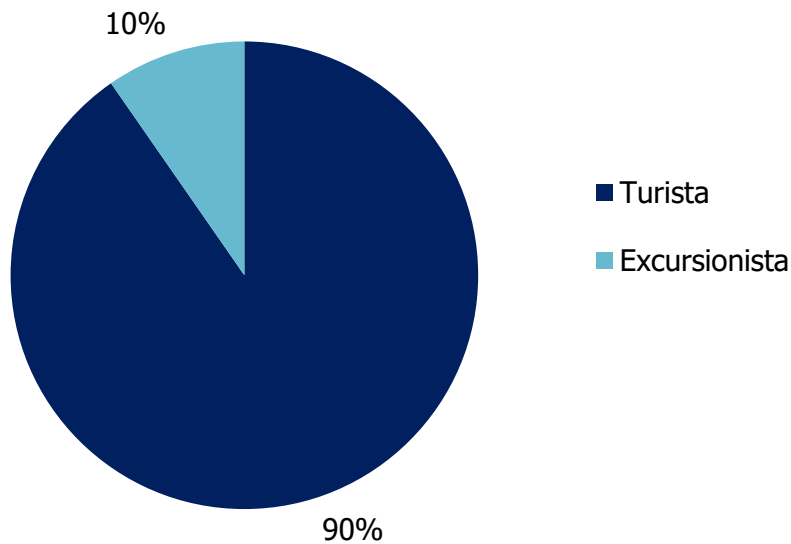

Llegada de visitantes residentes por tipo de viajero según vía y frontera

Noviembre 2022

Vía y puerto	Noviembre 2021	Noviembre 2022				Variación mensual	
		Tipo de viajero		Total visitantes residentes	Absoluta	Relativa	
		Turista	Excursionista				
<b>TOTALES</b>	<b>40,027</b>	<b>125,623</b>	<b>13,439</b>	<b>139,062</b>	<b>100%</b>	<b>99,035</b>	<b>247%</b>
<b>VIA AÉREA</b>	<b>36,613</b>	<b>63,364</b>	<b>0</b>	<b>63,364</b>	<b>46%</b>	<b>26,751</b>	<b>73%</b>
La Aurora	36,613	63,354	0	63,354	46%	26,741	73%
Mundo Maya	0	10	0	10	0%	10	100%
<b>VIA MARÍTIMA</b>	<b>0</b>	<b>0</b>	<b>0</b>	<b>0</b>	<b>0%</b>	<b>0</b>	<b>0%</b>
Puerto Quetzal	0	0	0	0	0%	0	0%
Sto. Tomás de Castilla	0	0	0	0	0%	0	0%
Puerto Barrios	0	0	0	0	0%	0	0%
Livingston	0	0	0	0	0%	0	0%
<b>VIA TERRESTRE</b>	<b>3,414</b>	<b>62,259</b>	<b>13,439</b>	<b>75,698</b>	<b>54%</b>	<b>72,284</b>	<b>2117%</b>
<b>Frontera con El Salvador</b>	<b>1,534</b>	<b>47,745</b>	<b>7,952</b>	<b>55,697</b>	<b>40%</b>	<b>54,163</b>	<b>3531%</b>
Valle Nuevo	202	19,979	1,389	21,368	15%	21,166	10478%
Pedro de Alvarado	609	17,724	717	18,441	13%	17,832	2928%
San Cristóbal	437	5,067	5,329	10,396	7%	9,959	2279%
La Ermita (Nueva Anguiatú)	286	4,975	517	5,492	4%	5,206	1820%
<b>Frontera con Honduras</b>	<b>556</b>	<b>7,982</b>	<b>4,841</b>	<b>12,823</b>	<b>9%</b>	<b>12,267</b>	<b>2206%</b>
Agua Caliente	4	310	490	800	1%	796	19900%
El Florido	268	2,295	848	3,143	2%	2,875	1073%
El Cinchado	284	5,377	3,503	8,880	6%	8,596	3027%
<b>Frontera con México</b>	<b>1,217</b>	<b>5,177</b>	<b>121</b>	<b>5,298</b>	<b>4%</b>	<b>4,081</b>	<b>335%</b>
Tecún Umán	374	1,364	55	1,419	1%	1,045	279%
El Carmen	768	3,346	62	3,408	2%	2,640	344%
La Mesilla	75	372	0	372	0%	297	396%
El Naranjo	0	51	2	53	0%	53	100%
Bethel	0	0	0	0	0%	0	0%
Gracias a Dios	0	44	2	46	0%	46	100%
<b>Frontera con Belice</b>	<b>107</b>	<b>1,355</b>	<b>525</b>	<b>1,880</b>	<b>1%</b>	<b>1,773</b>	<b>1657%</b>
Melchor de Mencos	107	1,355	525	1,880	1%	1,773	1657%

Fuente: Instituto Guatemalteco de Migración y Estimación de Flujos Terrestres, Departamento de Investigación y Análisis de Mercados INGUAT.

**Nota:** A partir de julio 2009 se utiliza la variable País de Residencia para la clasificación del visitante, de acuerdo a recomendaciones de la -OMT-

# GLOSARIO

**Turismo:** comprende "las actividades que realizan las personas durante sus viajes y estancias en lugares distintos al de su entorno habitual, por un período de tiempo consecutivo inferior a un año con fines de ocio, por negocios y otros motivos no relacionados con el ejercicio de una actividad remunerada en el lugar visitado".

**Turismo Receptor:** "El de los visitantes no residentes que viajan dentro del territorio económico del país de referencia."

Es decir los visitantes no residentes en Guatemala, que visitan el país por un periodo de tiempo consecutivo inferior a un año con fines de ocio, por negocios y otros motivos no relacionados con el ejercicio de una actividad remunerada en Guatemala. Incluye a turistas y excursionistas.

**Turismo Emisor:** "El de los visitantes residentes que viajan fuera del territorio económico del país de referencia."

Es decir los visitantes residentes en Guatemala, que visitan otros países por un periodo de tiempo consecutivo inferior a un año con fines de ocio, por negocios y otros motivos no relacionados con el ejercicio de una actividad remunerada en el país que visitan. Incluye a turistas y excursionista.

**Residencia:** "El país de residencia es uno de los criterios principales para determinar si la persona que llega a un país es un "visitante" u "otro tipo de viajero"; si es un "visitante" permite determinar si es un residente nacional o extranjero. El concepto subyacente en la clasificación de visitante internacional por lugar de origen es el país de residencia y no su nacionalidad. Los nacionales extranjeros que residen en un país son asimilados a otros residentes a efectos de las estadísticas de turismo interno y emisor. Los nacionales de un país que residen en el extranjero y que vuelven a su país en una visita temporal se incluyen con los visitantes no residentes, aunque sería deseable poder diferenciarlos en algunos estudios".

**Visitante del día (excursionista):**" Visitante que no pernocta en un medio de alojamiento colectivo o privado en el lugar visitado".

**Turista:** "(Visitante que pernocta) es un visitante que permanece al menos una noche en un medio de alojamiento colectivo o privado en el lugar visitado".

Fuente: RECOMENDACIONES OMT-NU/ RECOM-unsc.doc

# FUENTES DE INFORMACIÓN

Instituto Guatemalteco de Migración

Manifiestos de las navieras

Encuesta de gasto turístico receptor

Estimación de flujos terrestres

(Departamento de Investigación y Análisis de Mercados)



**Fecha de Publicación: Diciembre 2022**

**Departamento de Investigación y Análisis de  
Mercados  
Sección de Estadística**

PBX: (502) 2290-2800 Ext. 3202/3210 al 3213  
Email: [estadistica@inguat.gob.gt](mailto:estadistica@inguat.gob.gt)  
[www.inguat.gob.gt/estadisticas](http://www.inguat.gob.gt/estadisticas)  
[www.visitguatemala.com](http://www.visitguatemala.com)