



Instituto Guatemalteco de Turismo



DEPARTAMENTO DE INVESTIGACIÓN Y ANÁLISIS DE MERCADOS

BOLETÍN ESTADÍSTICO DE TURISMO ANUAL 2022

 7 ma. Avenida 1-17 Zona 4, Centro Cívico, Ciudad de Guatemala, 9o nivel

 (502) 2290-2800 Ext. 3202

 inguat.gob.gt/estadistica

ESTADÍSTICAS | 2022



COMENTARIOS

El presente documento contiene los datos estadísticos del turismo receptor y emisor en el territorio de Guatemala, durante el período de enero a diciembre del año 2022.

Visitantes no residentes (Turismo receptor)

Durante este año ingresaron 1,844,739 visitantes, de los cuales el 81% fueron turistas y el 19% excursionistas, siendo el mes de diciembre el que tuvo la mayor afluencia de visitantes.

Con respecto al año 2021, el turismo tuvo un aumento del 177% equivalente a 1,178,722 llegadas más. En orden de participación las regiones de América del Centro y América del Norte (56% y 29%) representan el mayor porcentaje, en donde El Salvador significó el 39% de visitantes al territorio nacional, seguido de Estados Unidos (24%), y Honduras (8%).

La mayor vía de acceso fue la terrestre (58%) dejando en segundo término a la aérea (41%).

Visitantes residentes (Turismo Emisor)

En el caso del turismo emisor, 1,410,620 visitantes residentes salieron del país incrementándose 223% con respecto al año 2021

Del total, el 54% salió por vías terrestres, siendo el 74% por las fronteras de El Salvador.

CONTENIDO

TURISMO RECEPTOR

- Visitantes no residentes que entran al país por tipo de viajero
- Visitantes no residentes por país de residencia
- Visitantes no residentes por tipo de viajero según vía y frontera
- Visitantes no residentes por vía y país de residencia

TURISMO EMISOR

- Visitantes residentes por tipo de viajero
- Visitantes residentes por vía y frontera

Glosario de términos

Fuentes de información

Oficina responsable



TURISMO RECEPTOR



Llegada de visitantes no residentes por tipo de viajero Año 2022

Mes	Turistas	Excursionistas			Total	Variación mensual	
		Crucelistas	Visitantes del día	Total		Absoluta	Relativa
Total	1,494,018	26,030	324,691	350,721	1,844,739	-	-
Enero	71,765	676	5,844	6,520	78,285	-	-
Febrero	91,828	448	9,497	9,945	101,773	23,488	30%
Marzo	122,972	852	16,854	17,706	140,678	38,905	38%
Abril	132,158	3,902	24,057	27,959	160,117	19,439	14%
Mayo	110,085	897	27,801	28,698	138,783	-21,334	-13%
Junio	127,250	0	23,990	23,990	151,240	12,457	9%
Julio	142,793	0	43,064	43,064	185,857	34,617	23%
Agosto	136,745	0	38,888	38,888	175,633	-10,224	-6%
Septiembre	109,085	0	23,049	23,049	132,134	-43,499	-25%
Octubre	121,569	2,975	29,075	32,050	153,619	21,485	16%
Noviembre	145,182	6,238	34,449	40,687	185,869	32,250	21%
Diciembre	182,586	10,042	48,123	58,165	240,751	65,118	37%

Fuente: Instituto Guatemalteco de Migración y Estimación de Flujos Terrestres, Departamento de Investigación y Análisis de Mercados INGUAT.

* **Nota:** a partir de julio 2009 se utiliza la variable "país de residencia" para la clasificación del visitante, de acuerdo a recomendaciones de la -OMT-.

Visitantes no residentes Enero - Diciembre 2022

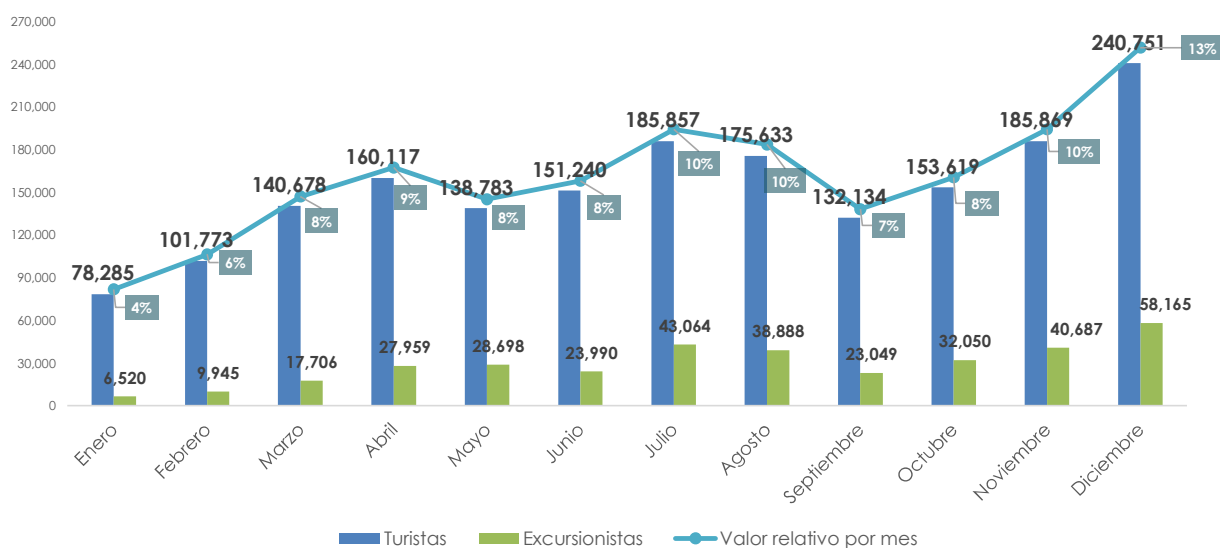

Llegadas de visitantes no residentes por país de residencia

Año 2022

País de residencia	Año 2021	Año 2022				Variación	
		Turista	Excursionista	Total		Absoluta	Relativa
TOTALES*	666,017	1,494,018	350,721	1,844,739	100%	1,178,722	177%
América del Norte	264,889	519,465	13,851	533,316	29%	268,427	101%
Canadá	6,867	23,126	529	23,655	1%	16,788	244%
Estados Unidos	233,429	435,202	11,052	446,254	24%	212,825	91%
México	24,593	61,137	2,270	63,407	3%	38,814	158%
América del Centro	318,097	725,343	308,900	1,034,243	56%	716,146	225%
Belice	1,301	6,705	35,128	41,833	2%	40,532	3115%
El Salvador	215,673	481,458	246,941	728,399	39%	512,726	238%
Honduras	57,357	130,366	24,993	155,359	8%	98,002	171%
Resto de Centroamérica	43,766	106,814	1,838	108,652	6%	64,886	148%
América del Sur	27,955	75,190	516	75,706	4%	47,751	171%
Europa	36,155	121,164	1,032	122,196	7%	86,041	238%
Resto del mundo*	15,013	52,856	392	53,248	3%	38,235	255%
Crucelistas	3,908	0	26,030	26,030	1%	22,122	566%

Fuente: Instituto Guatemalteco de Migración y Estimación de Flujos Terrestres, Departamento de Investigación y Análisis de Mercados INGUAT.

* Nota: a partir de julio 2009 se utiliza la variable "país de residencia" para la clasificación del visitante, de acuerdo a recomendaciones de la -OMT-.

* Nota: Incluye El Caribe, Asia, Oriente Medio, Oceanía y otros países del Mundo.

Llegadas de visitantes no residentes por tipo de viajero según vía y frontera
Año 2022

Vía y puerto	Año 2021	Año 2022				Variación	
		Tipo de viajero		Total visitantes no residentes	Absoluta	Relativa	
		Turista	Excursionista				
TOTALES	666,017	1,494,018	350,721	1,844,739	100%	1,178,722	177%
VÍA AÉREA	358,670	747,397	9	747,406	41%	388,736	108%
La Aurora	358,459	745,983	9	745,992	40%	387,533	108%
Mundo Maya	211	1,414	0	1,414	0%	1,203	570%
VÍA MARÍTIMA	3,908	0	26,030	26,030	1%	22,122	566%
Puerto Quetzal	977	0	22,069	22,069	1%	21,092	2159%
Santo Tomás de Castilla	2,931	0	3,710	3,710	0%	779	27%
Puerto Barrios	0	0	0	0	0%	0	0%
Livingston	0	0	251	251	0%	251	0%
VÍA TERRESTRE	303,439	746,621	324,682	1,071,303	58%	767,864	253%
Frontera con El Salvador	235,004	566,029	254,936	820,965	45%	585,961	249%
Valle Nuevo	102,318	335,389	70,737	406,126	22%	303,808	297%
Pedro de Alvarado	80,852	123,322	27,639	150,961	8%	70,109	87%
San Cristóbal	27,052	66,926	78,511	145,437	8%	118,385	438%
La Ermita (Nueva Anguiatú)	24,781	40,391	78,049	118,440	6%	93,659	378%
Frontera con Honduras	56,257	118,486	25,283	143,769	8%	87,512	156%
Agua Caliente	5,567	34,624	7,040	41,664	2%	36,097	648%
El Florido	16,052	32,153	9,072	41,225	2%	25,173	157%
El Cinchado	34,638	51,709	9,171	60,880	3%	26,242	76%
Frontera con México	9,807	39,719	2,291	42,010	2%	32,203	328%
Tecún Umán	2,008	9,127	457	9,584	1%	7,576	377%
El Carmen	3,447	10,914	791	11,705	1%	8,258	240%
La Mesilla	3,539	14,281	611	14,892	1%	11,353	321%
El Naranjo	692	3,329	120	3,449	0%	2,757	398%
Bethel	113	999	8	1,007	0%	894	791%
Gracias a Dios	8	1,069	304	1,373	0%	1,365	17063%
Frontera con Belice	2,371	22,387	42,172	64,559	3%	62,188	2623%
Melchor de Mencos	2,371	22,387	42,172	64,559	3%	62,188	2623%

Fuente: Instituto Guatemalteco de Migración y Estimación de Flujos Terrestres, Departamento de Investigación y Análisis de Mercados INGUAT.

*Nota: A partir de julio 2009 se utiliza la variable País de Residencia para la clasificación del visitante, de acuerdo a recomendaciones de la -OMT-

Visitantes no residentes por vía y país de residencia

Año 2022

País de residencia / Residencia habitual	Año 2021	Año 2022					Variación	
		Aérea	Marítima	Terrestre	Total		Absoluta	Relativa
TOTALES*	666,017	747,406	26,030	1,071,303	1,844,739	100%	1,178,722	177%
América del Norte	264,889	456,469	0	76,847	533,316	29%	268,427	101%
Canadá	6,867	19,085	0	4,570	23,655	1%	16,788	244%
Estados Unidos	233,429	390,366	0	55,888	446,254	24%	212,825	91%
México	24,593	47,018	0	16,389	63,407	3%	38,814	158%
América del Centro	318,097	103,909	0	930,334	1,034,243	56%	716,146	225%
Belice	1,301	2,116	0	39,717	41,833	2%	40,532	3115%
El Salvador	215,673	18,132	0	710,267	728,399	39%	512,726	238%
Honduras	57,357	17,539	0	137,820	155,359	8%	98,002	171%
Resto de Centroamérica	43,766	66,122	0	42,530	108,652	6%	64,886	148%
América del Sur	27,955	63,338	0	12,368	75,706	4%	47,751	171%
Europa	36,155	82,055	0	40,141	122,196	7%	86,041	238%
Resto del mundo	15,013	41,635	0	11,613	53,248	3%	38,235	255%
Cruceistas	3,908	0	26,030	0	26,030	1%	22,122	566%

Fuente: Instituto Guatemalteco de Migración y Estimación de Flujos Terrestres Depto. Investigación y Análisis de Mercados INGUAT.

*Nota: A partir de julio 2009 se utiliza la variable País de Residencia para la clasificación del visitante, de acuerdo a recomendaciones de la -OMT-

Visitantes no residentes por mes y país de residencia

Año 2022

País de Residencia	Ene	Feb	Mar	Abr	May	Jun	Jul	Ago	Sep	Oct	Nov	Dic	Total
TOTALES*	78,285	101,773	140,678	160,117	138,783	151,240	185,857	175,633	132,134	153,619	185,869	240,751	1,844,739
América del Norte	31,451	31,340	44,999	48,861	45,596	56,586	54,309	42,553	33,194	40,404	41,749	62,274	533,316
Canadá	1,597	1,848	2,047	2,234	1,762	1,560	1,781	1,746	1,249	2,121	2,404	3,306	23,655
Estados Unidos	27,001	26,498	38,737	40,838	38,482	49,492	47,406	34,897	26,821	32,382	32,735	50,965	446,254
México	2,853	2,994	4,215	5,789	5,352	5,534	5,122	5,910	5,124	5,901	6,610	8,003	63,407
América del Centro	29,805	54,138	75,812	86,861	74,144	77,793	111,165	110,272	80,974	87,210	105,110	140,959	1,034,243
Belice	239	871	3,718	6,080	4,109	4,962	4,532	3,467	3,192	1,686	3,745	5,232	41,833
El Salvador	19,138	35,376	51,629	51,474	53,447	48,237	84,739	85,222	56,835	61,626	74,035	106,641	728,399
Honduras	4,532	10,836	13,636	21,307	9,799	17,584	12,623	12,333	11,201	12,266	13,953	15,289	155,359
Resto de Centroamérica	5,896	7,055	6,829	8,000	6,789	7,010	9,271	9,250	9,746	11,632	13,377	13,797	108,652
América del Sur	4,936	4,373	5,818	6,518	6,301	6,151	5,904	6,750	6,095	6,995	8,743	7,122	75,706
Europa	8,622	8,845	10,212	10,371	7,733	6,728	10,310	11,325	8,513	10,000	16,151	13,386	122,196
Resto del Mundo	2,795	2,629	2,985	3,604	4,112	3,982	4,169	4,733	3,358	6,035	7,878	6,968	53,248
Crucelistas	676	448	852	3,902	897	0	0	0	0	2,975	6,238	10,042	26,030

Fuente: Instituto Guatemalteco de Migración y Estimación de Flujos Terrestres, Departamento de Investigación y Análisis de Mercados INGUAT.

*Nota: A partir de julio 2009 se utiliza la variable País de Residencia para la clasificación del visitante, de acuerdo a recomendaciones de la OMT.



TURISMO EMISOR

Llegada de visitantes residentes por tipo de viajero Año 2022

Mes	Turistas	Excursionistas	Total visitantes residentes	Variación mensual	
				Absoluta	Relativa
Total	1,184,940	225,680	1,410,620	-	-
Enero	55,753	941	56,694	-	-
Febrero	79,476	13,103	92,579	35,885	63%
Marzo	76,335	11,725	88,060	-4,519	-5%
Abril	101,721	34,712	136,433	48,373	55%
Mayo	92,001	30,126	122,127	-14,306	-10%
Junio	92,596	25,530	118,126	-4,001	-3%
Julio	108,859	11,530	120,389	2,263	2%
Agosto	99,412	22,557	121,969	1,580	1%
Septiembre	99,617	14,713	114,330	-7,639	-6%
Octubre	115,330	15,964	131,294	16,964	15%
Noviembre	125,623	13,439	139,062	7,768	6%
Diciembre	138,217	31,340	169,557	30,495	22%

Fuente: Instituto Guatemalteco de Migración y Estimación de Flujos Terrestres, Departamento de Investigación y Análisis de Mercados INGUAT.

* **Nota:** a partir de julio 2009 se utiliza la variable "país de residencia" para la clasificación del visitante, de acuerdo a recomendaciones de la -OMT-.



Llegada de visitantes residentes por tipo de viajero según vía y frontera Año 2022

Vía y puerto	Año 2021	Año 2022				Variación mensual	
		Tipo de viajero		Total visitantes residentes	Absoluta	Relativa	
		Turista	Excursionista				
TOTALES	436,839	1,184,940	225,680	1,410,620	100%	973,781	223%
VIA AÉREA	349,617	642,854	0	642,854	46%	293,237	84%
La Aurora	349,559	642,351	0	642,351	46%	292,792	84%
Mundo Maya	58	503	0	503	0%	445	767%
VIA MARITIMA	0	0	0	0	0%	0	0%
Puerto Quetzal	0	0	0	0	0%	0	0%
Sto. Tomás de Castilla	0	0	0	0	0%	0	0%
Puerto Barrios	0	0	0	0	0%	0	0%
Livingston	0	0	0	0	0%	0	0%
VIA TERRESTRE	87,222	542,086	225,680	767,766	54%	680,544	780%
Frontera con El Salvador	57,536	404,599	162,518	567,117	40%	509,581	886%
Valle Nuevo	18,239	174,476	41,533	216,009	15%	197,770	1084%
Pedro de Alvarado	26,059	130,768	45,740	176,508	13%	150,449	577%
San Cristóbal	8,040	58,157	63,630	121,787	9%	113,747	1415%
La Ermita (Nueva Anguiatú)	5,198	41,198	11,615	52,813	4%	47,615	916%
Frontera con Honduras	15,045	80,976	45,231	126,207	9%	111,162	739%
Agua Caliente	1,885	4,160	3,562	7,722	1%	5,837	310%
El Florido	6,047	21,633	8,989	30,622	2%	24,575	406%
El Cinchado	7,113	55,183	32,680	87,863	6%	80,750	1135%
Frontera con México	12,955	45,595	9,814	55,409	4%	42,454	328%
Tecún Umán	4,262	13,945	6,284	20,229	1%	15,967	375%
El Carmen	7,597	29,237	2,873	32,110	2%	24,513	323%
La Mesilla	700	1,333	508	1,841	0%	1,141	163%
El Naranjo	201	774	116	890	0%	689	343%
Bethel	0	2	0	2	0%	2	0%
Gracias a Dios	195	304	33	337	0%	142	73%
Frontera con Belice	1,686	10,916	8,117	19,033	1%	17,347	1029%
Melchor de Mencos	1,686	10,916	8,117	19,033	1%	17,347	1029%

Fuente: Instituto Guatemalteco de Migración y Estimación de Flujos Terrestres Depto. Investigación y Análisis de Mercados INGUAT.

Nota: A partir de julio 2009 se utiliza la variable País de Residencia para la clasificación del visitante, de acuerdo a recomendaciones de la -OMT-

GLOSARIO

Turismo: comprende "las actividades que realizan las personas durante sus viajes y estancias en lugares distintos al de su entorno habitual, por un período de tiempo consecutivo inferior a un año con fines de ocio, por negocios y otros motivos no relacionados con el ejercicio de una actividad remunerada en el lugar visitado".

Turismo Receptor: "El de los visitantes no residentes que viajan dentro del territorio económico del país de referencia."

Es decir los visitantes no residentes en Guatemala, que visitan el país por un periodo de tiempo consecutivo inferior a un año con fines de ocio, por negocios y otros motivos no relacionados con el ejercicio de una actividad remunerada en Guatemala. Incluye a turistas y excursionistas.

Turismo Emisor: "El de los visitantes residentes que viajan fuera del territorio económico del país de referencia."

Es decir los visitantes residentes en Guatemala, que visitan otros países por un periodo de tiempo consecutivo inferior a un año con fines de ocio, por negocios y otros motivos no relacionados con el ejercicio de una actividad remunerada en el país que visitan. Incluye a turistas y excursionista.

Residencia: "El país de residencia es uno de los criterios principales para determinar si la persona que llega a un país es un "visitante" u "otro tipo de viajero"; si es un "visitante" permite determinar si es un residente nacional o extranjero. El concepto subyacente en la clasificación de visitante internacional por lugar de origen es el país de residencia y no su nacionalidad. Los nacionales extranjeros que residen en un país son asimilados a otros residentes a efectos de las estadísticas de turismo interno y emisor. Los nacionales de un país que residen en el extranjero y que vuelven a su país en una visita temporal se incluyen con los visitantes no residentes, aunque sería deseable poder diferenciarlos en algunos estudios".

Visitante del día (excursionista):" Visitante que no pernocta en un medio de alojamiento colectivo o privado en el lugar visitado".

Turista: "(Visitante que pernocta) es un visitante que permanece al menos una noche en un medio de alojamiento colectivo o privado en el lugar visitado".

Fuente: RECOMENDACIONES OMT-NU/ RECOM-unsc.doc

FUENTES DE INFORMACIÓN

Instituto Guatemalteco de Migración

Manifiestos de las navieras

Encuesta de gasto turístico receptor

Estimación de flujos terrestres

(Departamento de Investigación y Análisis de Mercados)



Fecha de publicación: Enero 2023

**Departamento de Investigación
y Análisis de Mercados
Sección de Estadística**

Teléfono PBX. (502) 2290-2800 Ext. 3202/3210 al 3213
Email: estadistica@inguat.gob.gt
<http://www.inguat.gob.gt/estadisticas>
<https://www.visitguatemala.com>