



# ALTA VERAPAZ

Lo conforman 17 municipios, su cabecera departamental es Cobán, posee una cultura influenciada por herencia maya (Q'eqchi', poqomchi), española y alemana. Es uno de los departamentos con mayor cantidad de atractivos naturales, variedad de flora y fauna, conocido su famoso Chip Chipi. Entre las actividades relevantes destacan: la media maratón internacional, la elección de la hija del Rey Rabin Ajaw, exposiciones de orquídeas, sus artesanías, la gastronomía y la historia de Juan Matabatz o Aj Pop O' Batz, Cacique de Caciques y gobernante del reino de Tezulutlán, primer embajador en el viejo mundo y primer gobernador de Guatemala.

En el año 2022 el Paab'ank ceremonia de carácter religioso y cultural fue declarada patrimonio cultural intangible de la nación.

## Artesanía

Cuenta con vistosos tejidos, elaborados con diferentes técnicas en telar de cintura, su orfebrería es reconocida a nivel nacional e internacionalmente, las principales artesanías se encuentran en Cobán, San Pedro Carchá, San Juan Chamelco y Tactic. Los principales artículos en plata son: dijes o jujuetitos, collares, anillos, aretes, medallas, medallones.



## Gastronomía

Tiene una amplia variedad de platillos siendo el más icónico el Kaq'ik declarado patrimonio cultural intangible de la nación. Se pueden mencionar las especias que se utilizan como el chile y el achiote. En la región poqomchi predomina el Sac ik, la bebida tradicional, el cacao y el boj, ambos elaborados de forma artesanal y los dulces de miel con cardamomo.

## Chisec

### Laguna Sepalau

Son cuatro impresionantes lagunas formadas sobre roca caliza con aguas cristalinas color turquesa, que varían según su profundidad, una de ellas se pueden hacer recorridos en canoa o simplemente disfrutar de su tranquilidad y belleza.



### Cuevas de Jul'iq'

También llamada cueva del aire, es de fácil acceso y durante su recorrido puede apreciar su entorno natural, en el interior de la cueva disfrutará de esplendidos juegos de luz, ventanas naturales y formaciones de estalactitas y estalagmitas.



### Río San Simón

Está rodeado de plantaciones de cardamomo, bosque natural y gigantescas rocas, la tranquilidad de sus aguas y su color turquesa lo convierten en el sitio perfecto para hacer tubing en temporada.



### Cuevas de Bombil Pek (Piedra Pintada)

Para llegar a la cueva es necesario descender al fondo de un barranco formado por el colapso de la antigua caverna, puede hacerlo bajando una empinada escalera de madera o bien a rappel, después deberá escalar algunas rocas y recorrer estrechos pasajes, hasta llegar a donde se encuentran las primeras pinturas rupestres.



## Raxruhá

### Cuevas de Candelaria Comasantó

Están ubicadas a la orilla de la carretera, es un sistema de cavernas que sirve de cauce subterráneo al río Candelaria, conserva vestigios arqueológicos y altares que dan testimonio de su utilización. Cuenta con iluminación natural y formaciones de estalactitas, estalagmitas y estalagmitas. Donde se pueden hacer recorridos en tubín.



## Chahal

### Cuevas de Setzot

Se encuentran a 4km de Chahal, en la comunidad Setzot en las cuales se realizan ceremonias mayas, lugar de peregrinación y adoración de la cultura maya Q'eqchi'. Dentro de las cuevas podrá apreciar las formaciones de estalactitas y estalagmitas de origen kárstico, en época de invierno es recorrida por el río Chyú, convirtiendo su visita en toda una aventura.



## Parque Natural Las Conchas

Se observan las 8 sorprendentes pozas de color turquesa y las diferentes caídas de agua formadas por el Río Chiyú, hacen de Las Conchas un sitio de singular belleza.



## San Cristóbal Verapaz

### Museo Katinamit

Presenta una exposición de objetos comunes de cocina, de uso doméstico, laboral, historia, fotografía de los diferentes tipos de vivienda, objetos de la tradición religiosa maya, trajes típicos, instrumentos musicales autóctonos, flora y fauna de la región y una sala de artesanía, todos relacionados con la etnia Poqomchi y la historia del Río Negro.



## Lanquín

### Río Cahabón

Debido a la variedad de corrientes de sus aguas y grado de dificultad Cahabón es uno de los principales ríos de la región que ofrece la oportunidad de practicar rafting, iniciando el recorrido en Lanquín y concluyendo en la comunidad Saquihá.



### Grutas de Lanquín

Nacimiento del Río Lanquín y Área Protegida desde 1958, situada a 1km de Lanquín. Es un complejo kárstico de gran belleza y fue utilizado como área ceremonial por los Q'eqchies. Es refugio de miles de murciélagos que al momento de salir y entrar de la cueva brindan un gran espectáculo.



## Cobán

### Iglesia Santo Domingo de Guzmán

Fue construida en 1544, fundada por el obispo de Las Verapaces. Cuenta con bellos retablos y una vitrina a la derecha del altar, que resguarda las joyas de plata que llegaron de España, después de la fundación de la ciudad. Es la única iglesia colonial con un campanario.



### Antiguo Convento de los Dominicos

Su construcción se atribuye al Fraile Francisco de Viña, en Mayo de 1551. Fue sede de los frailes Dominicos que conquistaron la antigua Tezulutlán o tierra de guerra, hoy Alta Verapaz. Cuenta con 56 arcos en su interior y fue considerada uno de los edificios más grandes, sede del centro geográfico y lugar estratégico para acciones religiosas, actualmente es utilizado para actividades culturales y religiosas.



### Iglesia del Calvario

Se encuentra en el cerro sagrado Q'ana Ix, a pocas cuadras del parque central de Cobán, fue construido por Francisco Pop, medio siglo después se hicieron las 137 gradas en las que es posible observar el sincretismo religioso.



### Palacio de Gobernación

También conocido como "El Palacio de Correimiento", se construyó en el periodo de 1871-1879, fue inaugurado el 19 de julio de 1881. La fachada principal es de dos niveles, con arquerías en los corredores exteriores. La fachada posterior tiene tres niveles debido a la topografía del terreno.

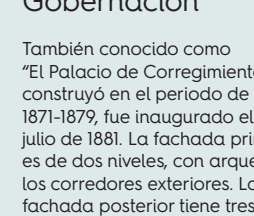

### Parque central La Paz

Fue construido en el cerro Q'ana Monja. Se caracteriza por su diseño, el cual representa un incensario estilizado, cuenta con monumentos como el de Manuel Tot (Prócer de la Independencia), la Torre del Reloj y una cruz construida sobre una estatua donde se veneraba a una deidad de las Verapaces.



## Iglesia San Agustín

Construida en 1542, luego de un incendio se reconstruyó en 1810. Fue una de las primeras iglesias de la época colonial, según cuentan, era el referente de las romerías para ir a las grutas o realizar ceremonias y cuando los pobladores escuchaban las campanas, salían a repartirles agua y alimentos.



## Monumento Natural Semuc Champey

Área protegida localizada a 10 km. de Lanquín, está formada por un puente natural de piedra caliza, en la parte superior se forman 7 pozas escalonadas de 1 a 5 metros de profundidad, que son alimentadas por manantiales de la montaña y las corrientes del río Cahabón.



## Cuevas K'anba'

Mística cueva que invita a aventurarse dentro del Corazón de la Madre Tierra, se puede realizar caminatas en diferentes niveles de agua, nadar en las piscinas internas, escalar una cascada con cuerda recibiendo la fuerza del agua, se puede observar fascinantes formaciones rocas esculpidas de la mano de la Madre Naturaleza. Este recorrido es iluminado con velas, se realiza con el acompañamiento de un guía local.



## Parque Nacional Las Victorias

Fue designado como parque nacional en el año 1980, cubre un área de 82 hectáreas, y es administrado por el Instituto Nacional de Bosques (INAB) es un refugio natural, donde los visitantes pueden ver diferentes especies de plantas endémicas y/o especies de animales.



## Estadio Verapaz José Angel Rossi

Formó parte de la finca Chimax, colindando en el Parque Nacional Las Victorias y luego de haber sido utilizado por los alemanes para realizar diferentes deportes, fue donado a la municipalidad para la construcción del estadio. En la parte superior tiene una Manja Blanca con fondo azul y rojo, en honor a la orquídea que identifica al departamento de Alta Verapaz.

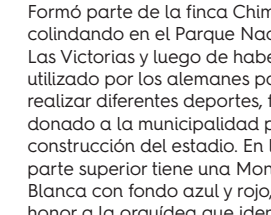

## Museo histórico de Las Verapaces

Está ubicado en el Palacio de Gobernación, en el se exponen fotografías de la ciudad de Cobán y de personajes de la región, además artesanías, textiles, indumentaria de los diferentes municipios y manifestaciones culturales de Las Verapaces.



## Cooperativa Chicoj

Surgió como cooperativa en 1969, está conformada por pequeños productores de café pertenecientes a la etnia Q'eqchi', ofrece un emocionante tour a través de la cultura del café, donde las mujeres desarrollan un papel importante. Esto permite convivir con los miembros de la cooperativa y conocer los aspectos de la producción y proceso del café.



## Cuevas de Maxiwan

Impresionante cueva que posee formaciones kársticas, la rodea gran variedad de fauna. Su descubrimiento se dio tras la aparición de la silueta de una mujer vestida de color naranja y rostro verde jade, que según los ancianos es quien cuida el cerro.



## Municipio de Tactic

Conocido por ser el lugar donde se fabrican piezas de orfebrería y tejidos que realizan sus artesanos. Durante su estadía se recomienda visitar el Templo Chi'ixim, situado en la cima del cerro del mismo nombre, donde se puede observar el sincretismo religioso y tener una vista panorámica del municipio.



COBÁN, ALTA VERAPAZ  
2ª calle 5-12, zona 2.  
Edificio La Portada, Local No. 6-03 Cobán, Alta Verapaz.  
Directo: (502) 3128-6907  
info-coban@inguat.gob.gt

INSTITUTO GUATEMALTECO DE TURISMO  
7ª avenida 1-17, zona 4, Centro Cívico  
Tel. (502) 2290-2800 Ext. 1021 y 1022  
info-lobby@inguat.gob.gt

INGUAT  
Instituto Guatemalteco de Turismo

GUATEMALA  
Asombrosa e Imparable

1500  
ADULTERIO  
TOURIST ASSISTANCE

visitguatemala.gt  
geovisitguatemala.gt

## Parque Nacional Laguna Lachud (Reflejo del cielo en la selva maya)

Su singular belleza paisajística combina con las aguas cristalinas de una inmensa laguna de forma circular con vegetación exuberante, característica de una selva tropical lluviosa.

Tiene un olor sulfúrico, lo que explica el origen de su nombre: "Lachud" el cual es derivado de las palabras Q'eqchi' "li chu ha" significa "agua fétida".

## Eco-tour Té Chirrepeco

Es el único tour de té en Guatemala, se realiza en la Cooperativa Agrícola Integral Chirrepeco, la cual está formada por una comunidad local que se dedica al cultivo, procesamiento y comercialización de té negro, 100% orgánico.

## San Pedro Carchá

### Hun Nal Ye (La Casa del Dios de la Luna)

Ubicado en aldea San Vicente Chicotal, en este lugar puede apreciar cenotes y pozas de agua de color turquesa, posee una cueva que fue muy importante como sitio ceremonial para los mayas, a la cual únicamente se puede ingresar con equipo de buceo. Se pueden realizar diferentes actividades: tubín, paseo a caballo, senderismo, entre otras.

## San Juan Chamelco

### Grutas del Rey Marcos

Han sido exploradas por espeleólogos de diferentes nacionalidades. Las grutas son de origen kárstico y durante el recorrido se pueden apreciar impresionantes formaciones de estalactitas, estalagmitas y estalagmitas que el agua ha esculpido a través de los años.

## Tactic

### Municipio de Tactic

Conocido por ser el lugar donde se fabrican piezas de orfebrería y tejidos que realizan sus artesanos. Durante su estadía se recomienda visitar el Templo Chi'ixim, situado en la cima del cerro del mismo nombre, donde se puede observar el sincretismo religioso y tener una vista panorámica del municipio.

# Área urbana COBÁN

## Mapa turístico

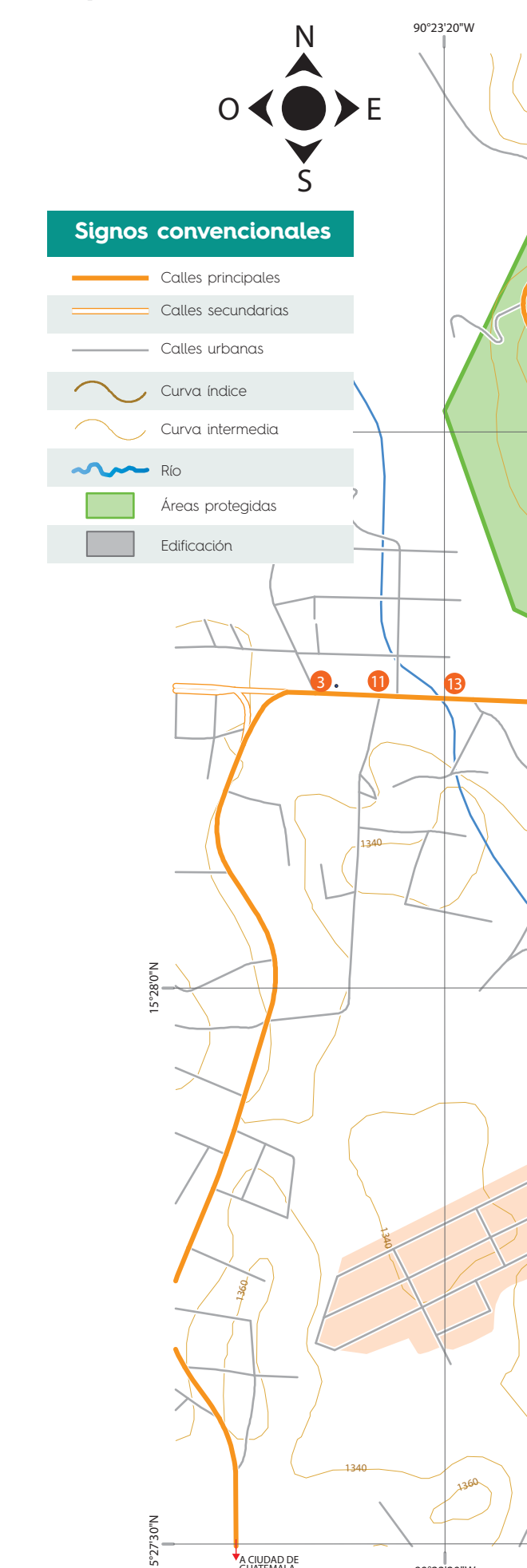

## Símbolos turísticos

- Agencia de viajes
- Dulces típicos
- Tour del café
- Iglesia
- Información turística
- Museo
- Parque nacional
- Platería
- Vivero

## Servicios

1 Banco	6 Centro comercial	11 Estación de policía	16 Pinchazo
2 Bar	7 Comida rápida	12 Farmacia	17 Restaurante
3 Bus	8 Correo	13 Gasolinera	18 Supermercado
4 Cafetería	9 Cruz roja	14 Hospital	19 Taller
5 Cajero automático	10 Estación de bomberos	15 Internet	20 Renta de autos



# DEPARTAMENTO DE ALTA VERAPAZ

## Mapa Turístico

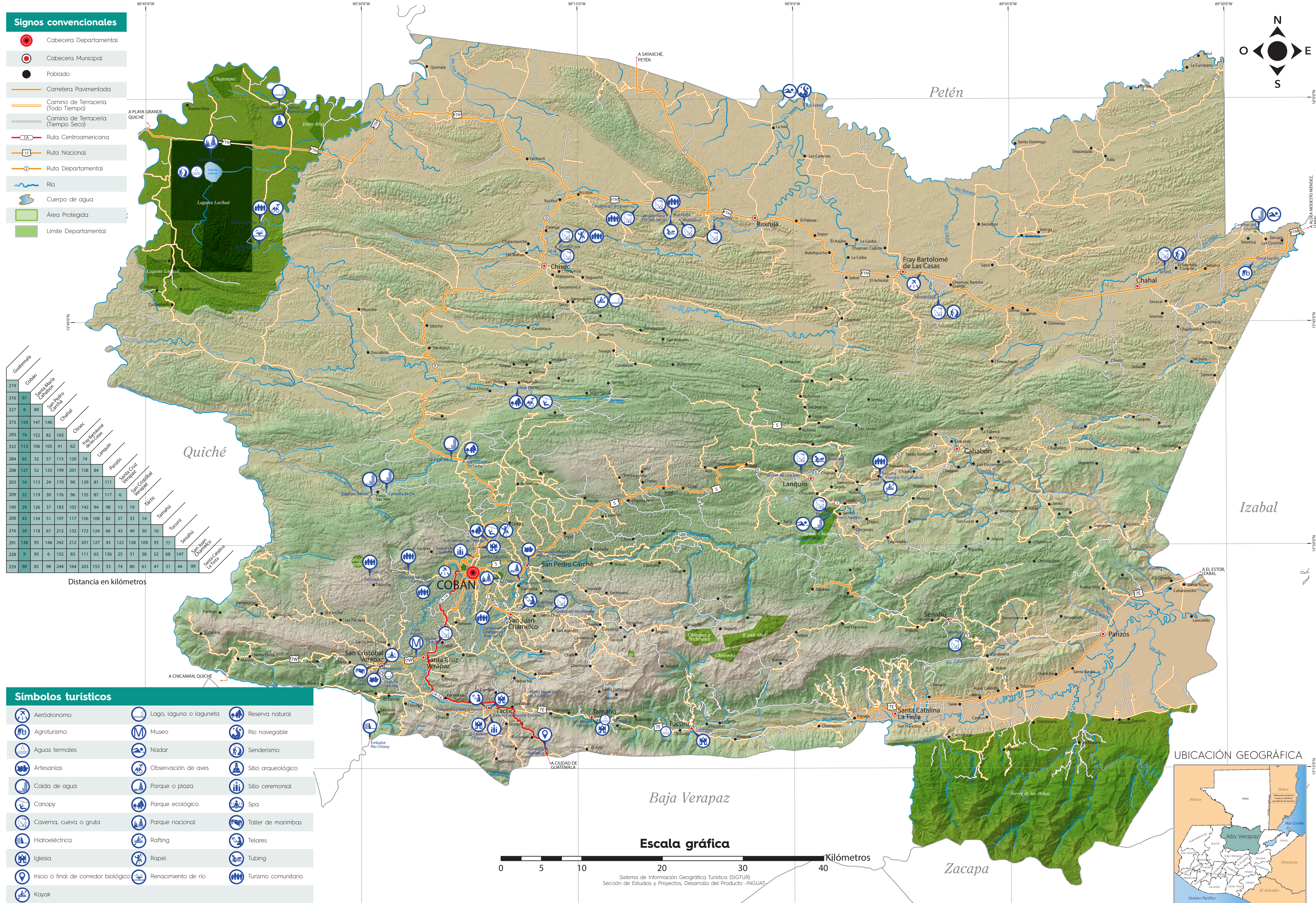

- ### Signos convencionales
- Cabecera Departamental
  - Cabecera Municipal
  - Poblado
  - Carretera Pavimentada
  - Camino de Terracería (Todo Tiempo)
  - Camino de Terracería (Tiempo Seco)
  - Ruta Centroamericana
  - Ruta Nacional
  - Ruta Departamental
  - Río
  - Cuerpo de agua
  - Área Protegida
  - Límite Departamental

Guatemala		Cobán		Chichic	
219	97	89	89	103	103
316	8	89	89	103	103
227	8	89	89	103	103
373	154	147	146	103	103
293	74	152	82	103	103
332	113	106	105	41	62
284	65	32	57	115	120
288	127	52	135	199	201
203	16	113	24	170	90
209	22	119	30	176	96
190	29	126	37	183	103
200	43	134	51	197	117
216	59	148	67	213	133
291	138	95	146	242	212
228	9	95	6	152	83
259	90	85	98	244	203

Distancia en kilómetros

- ### Símbolos turísticos
- Aeródromo
  - Agroturismo
  - Aguas termales
  - Caída de agua
  - Canopy
  - Caverna, cueva o gruta
  - Hidroeléctrica
  - Iglesia
  - Inicio o final de corredor biológico
  - Kayak
  - Lago, laguna o laguneta
  - Museo
  - Nadar
  - Observación de aves
  - Parque o plaza
  - Parque ecológico
  - Parque nacional
  - Rafting
  - Renacimiento de río
  - Reserva natural
  - Río navegable
  - Senderismo
  - Sitio arqueológico
  - Sitio ceremonial
  - Spa
  - Taller de marimbas
  - Telares
  - Tubing
  - Turismo comunitario

### Escala gráfica

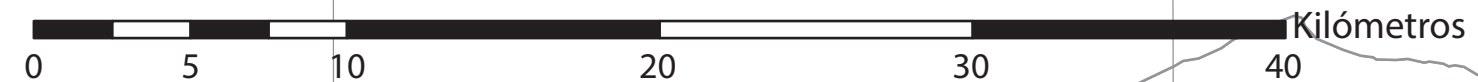

Sistema de Información Geográfica Turística (SIGTUR)  
Sección de Estudios y Proyectos, Desarrollo del Producto -INGUAT-

### UBICACIÓN GEOGRÁFICA

