

CHIMALTENANGO

Está situado sobre la cordillera central o Sierra Madre que conforma el altiplano central. En el año 1825 Chimaltenango y Sacatepéquez conformaban un solo departamento hasta que en 1839, una Asamblea Constituyente los dividió.

Entre sus sitios turísticos relevantes se pueden mencionar los parques arqueológicos, fincas, la artesanía, la agricultura, las galerías de arte de San Juan Comalapa y las fiestas patronales, entre otros.

Además, durante el recorrido por la CA-1, a la altura del kilómetro 77 hasta el kilómetro 100, se pueden encontrar diversos restaurantes que ofrecen variedad de gastronomía única, fruta de la temporada y artesanías propias de la región.

El Tejar

Su nombre se deriva de la producción de teja y ladrillo, la cual según antecedentes históricos sirvió para las edificaciones de la ciudad de Santiago de Caballeros, hoy conocida como La Antigua Guatemala. Actualmente la elaboración de estos productos sigue siendo una actividad tradicional de la industria artesanal local.

Santa Apolonia



Población cackchiquel, uno de los principales centros productores de cerámica popular de origen prehispánico. Está situada a 38 kilómetros, de la cabecera departamental.

Acatenango



Volcán Acatenango

Ubicado entre los departamentos de Chimaltenango y Sacatepéquez, cercano a los municipios de Acatenango, La Antigua Guatemala y San Miguel Duenas, aproximadamente a 65 kilómetros al suroeste de la ciudad capital.

El volcán Acatenango es el tercer volcán de más altura del país y tiene dos cumbres o cimas; la cumbre Norte se llama Yepocapa o Tercera María y tiene una altura de 3,976 m.s.n.m.

- Recomendaciones:
- Toda excursión debe ser debidamente preparada y planificada
 - Contratar a un guía especializado y autorizado
 - Documentarse antes de hacer el ascenso
 - No se aisle del grupo, favor regresar la basura

Patzún



Situado a 28 kilómetros de Chimaltenango. Famoso por las actividades del Corpus Christi (celebración religiosa), que se lleva a cabo en el mes de junio, con la realización de ritos y ceremonias y la fabricación de vistosos arcos y alfombras.

Tecpán



Tecpán Guatemala, primera capital del antiguo Reino de Guatemala, ubicada a 87 kilómetros de la ciudad de Guatemala.

Este poblado maya cackchiquel atesora tradiciones populares y monumentos históricos dignos de ser admirados. Su vista a los talleres artesanales de la ciudad le ofrece posibilidad de adquirir finos textiles, peines y peinetas de madera, alfombras de lana, y a la vez apreciar la destreza de los artesanos, que emplean técnicas de producción de origen prehispánico y colonial. El templo católico, que data del siglo XVI, que constituye un magnífico exponente de la arquitectura colonial guatemalteca.

Parque Arqueológico Iximché



Fue una de las ciudades-fortalezas más importantes del periodo Postclásico en el altiplano guatemalteco, junto con los sitios arqueológicos Gumarkaa'j en Quiché y Mixco Viejo en Chimaltenango. Iximché, que en Cackchiquel significa árbol de maíz, fue la última capital de los maya-cackchiquel y en 1524 se convirtió en la primera capital de los conquistadores españoles en Guatemala.

Fue escenario de grandes acontecimientos, entre los cuales se puede mencionar su separación del grupo Quiché, fundación como capital del reino y dominio sobre su región. En la última parte de su historia, después de haber sido aliados de los españoles, sufrió su destrucción e incendio por parte de éstos, sucesos que le otorgan un gran valor histórico-cultural y lo posicionan como un sitio digno de ser visitado.



CHIMALTENANGO

Mapa turístico



Área urbana de COMALAPA

Mapa Turístico

Signos convencionales

- Calles principales
- Calles secundarias
- Calles urbanas
- Curvas índices
- Curvas suplementarias
- Río
- Edificaciones
- Vegetación
- Límite zonas
- Área urbana

Símbolos turísticos

- Galería de arte
- Iglesia
- Museo

Servicios

- Banco
- Clinica de especialidades
- Estación de bomberos
- Farmacia
- Heladería
- Internet
- Mercado
- Panadería
- Restaurante

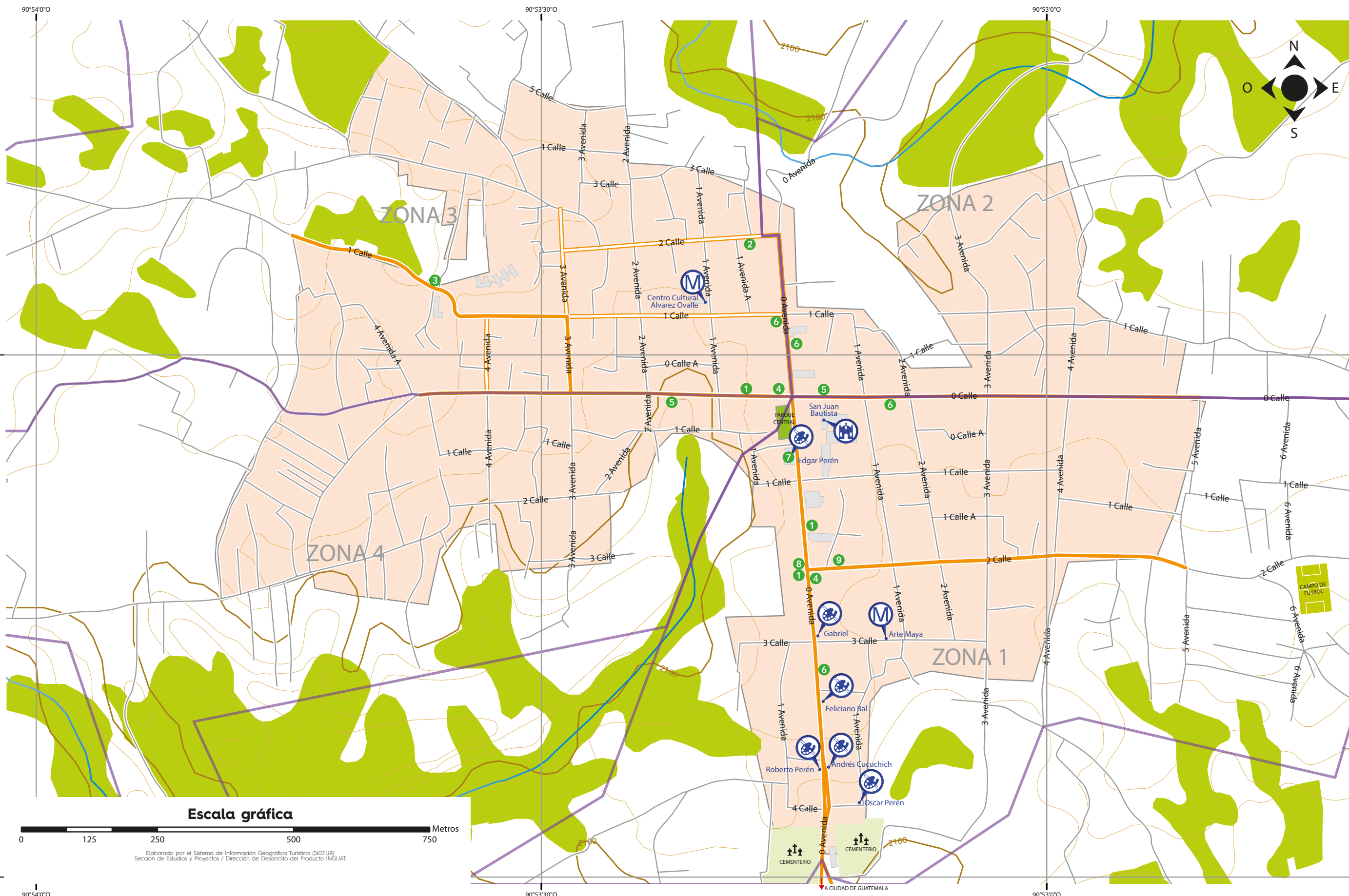

Área urbana de CHIMALTENANGO

Mapa turístico

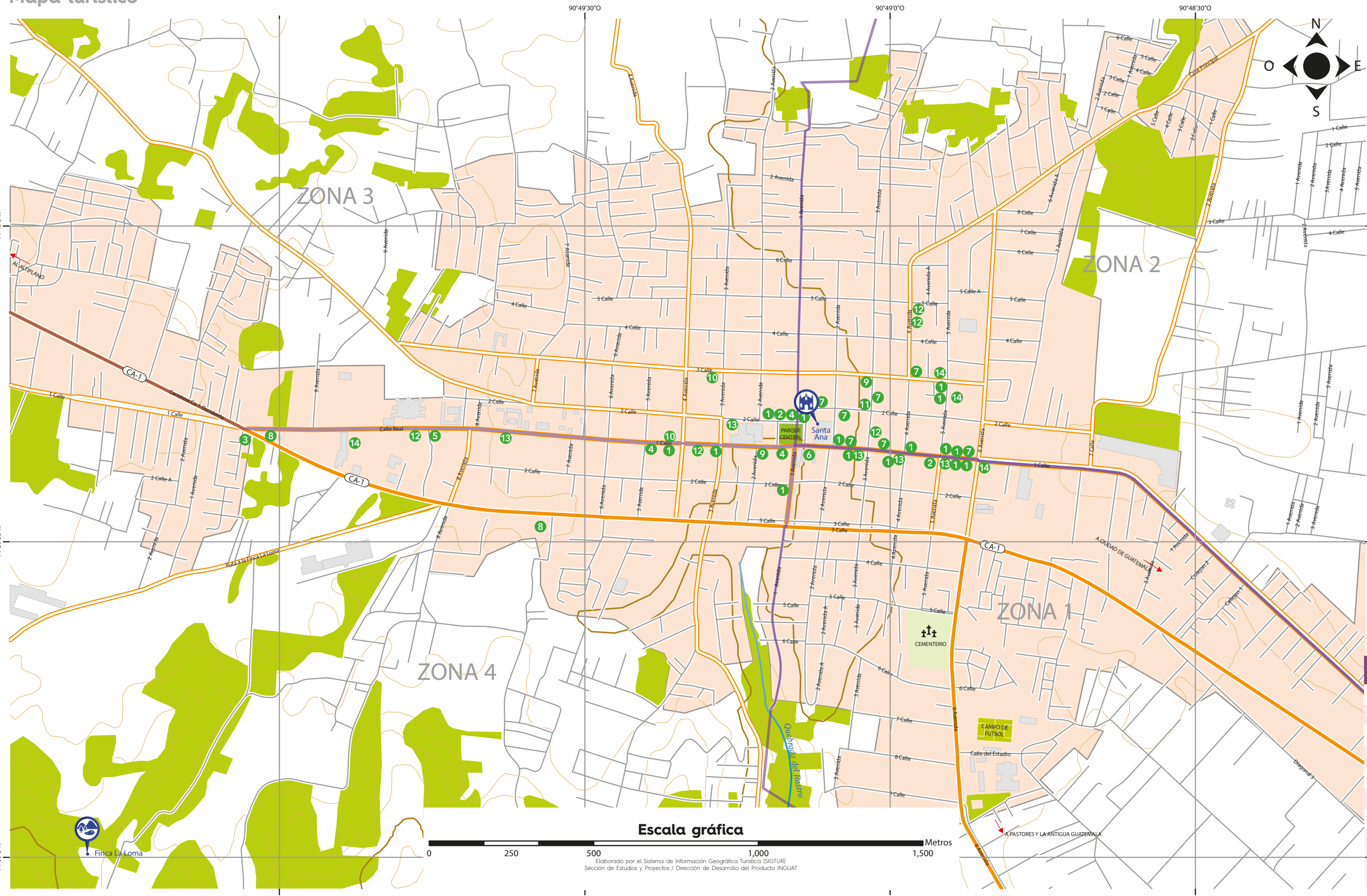

Signos convencionales

- Calles principales
- Calles secundarias
- Calles urbanas
- Curvas índices
- Curvas suplementarias
- Río
- Edificaciones
- Vegetación
- Límite zonas
- Área urbana

Símbolos turísticos

- Iglesia
- Parque natural

Servicios

- Banco
- Cajero automático
- Comedor
- Comida rápida
- Estación de bomberos
- Estación de policía
- Farmacia
- Gasolinera
- Heladería
- Internet
- Panadería
- Parque público
- Restaurante
- Supermercado

San Martín Jilotepeque

Parque Arqueológico Chuva Nimá'ab'aj (Mixco Viejo)



Posee una configuración defensiva por su ubicación, ya que se localiza sobre varias colinas rodeadas por profundos barrancos.

Su nombre significa "Frente a la Piedra", la disposición topográfica es una característica del periodo Postclásico, que convirtió al sitio en una fortaleza impenetrable. La cima contiene 12 grupos de estructuras que contienen 120 edificios, ordenados alrededor de plazas. Se han identificado 3 grupos principales: el Grupo A en la plaza cívico-ceremonial, un Juego de Pelota, el templo piramidal, un altar al centro, siete plataformas rectangulares y más de diez pequeñas plataformas residenciales. El Grupo B se localiza sobre una elevación circular a la que se accede por una terraza de mampostería de 4 metros de largo, está conformado por las pirámides gemelas y un pequeño altar al frente. Y finalmente el Grupo C, situado en la parte más alta del sitio, conformado por una pirámide, una plataforma alargada, dos altares en el centro, así como una estructura misma que representa la unidad residencial mejor edificada del sitio. Se estima que el sitio alcanzó una población máxima de 1450 a 1600 habitantes en su época de mayor apogeo. El sitio es administrado y protegido por Ministerio de Cultura y Deportes, a través de IDAEH.

San Juan Comalapa

Este lugar cuenta con sitios de interés, entre ellos: el Museo Rafael Álvarez Ovalle, el Museo de Arte Maya, el cementerio con sus murales, las galerías de arte, el Calvario, la Iglesia San Juan Bautista, patrono de este municipio, su fiesta patronal se celebra del 22 al 26 de junio, siendo el día principal el 24.

La pintura primitivista hace de esta población un importante centro de arte. Las obras pictóricas muestran las costumbres y las actividades del diario vivir y son exhibidas para su venta en galerías familiares. Su trayectoria y desarrollo ha sido reconocido no solo en Guatemala sino también internacionalmente.

En San Juan Comalapa han surgido muchos artistas y poetas, entre los cuales destacan, el señor Rafael Álvarez Ovalle, autor de la música del Himno Nacional de Guatemala, así como el señor Simón Olzoy, quien trajo la letra del Himno Nacional al idioma Cackchiquel.

Museo Rafael Álvarez Ovalle



Descripción: se exhiben partituras, instrumentos, mobiliario, libros, vestimenta y el piano del autor del Himno Nacional de Guatemala Rafael Álvarez Ovalle.

Ubicación: San Juan Comalapa, Chimaltenango
Dirección: 1ª avenida 1-19 zona 3 de San Juan Comalapa
Horario: Previa cita.
Tarifa: gratuito

San Andrés Itzapa



Ubicado a 6 km de la cabecera departamental de Chimaltenango. Los pobladores de esta comunidad, rinden culto a San Simón, personaje de características españolas. Tiene su propia cofradía y capilla particular. Es una deidad que "puede hacer el bien y el mal", se le da de beber licor y puros, le queman velas de colores.

San Pedro Yepocapa



Turicentro El Nacimiento

Es un lugar de esparcimiento para pasarla bien con la familia y amigos, cuenta con servicios de alimentación, áreas recreativas, senderos, salón de eventos y piscinas de aguas naturales.

OFICINA REGIONAL LA ANTIGUA GUATEMALA
5ª calle Oriente No.11, Casa del Turista,
La Antigua Guatemala
Tel. (502) 2290-2800 Exts. 6010 y 6011
Oficina Regional V Exts. 6001 y 6002
Oficina de Información Turística (502) 3128-6901
info-antigua@inguat.gob.gt

INSTITUTO GUATEMALTECO DE TURISMO
7ª avenida I-17, zona 4, Centro Cívico
Tel. (502) 2290-2800 Ext. 1021 y 1022
info-tlobby@inguat.gob.gt



Instituto Guatemalteco de Turismo



GUATEMALA

1500 años

visitguatemala.gt
geovisitguatemala.gt

