



## CHIQUIMULA

Chiquimula posee templos coloniales con imágenes dignas de admirar, su cultura, costumbres, trajes, bailes, ceremonias y fiestas patronales, son muestra de la riqueza que encierra este bello departamento conocido como la Perla de Oriente. Es importante mencionar que este departamento forma parte de la región Chortí y de la ruta Santa del Peregrino, dicha ruta inicia en el municipio de San Cristóbal Acasaguastán, El Progreso, y concluye en la Basílica del Señor de Esquipulas, Chiquimula. Durante este camino de manifestación de fe, se visitan, templos, iglesias y ermitas; finalizando el peregrinaje en el Santuario de la imagen del Cristo Negro, el Señor de Esquipulas.

Su ubicación geográfica ha permitido al departamento ubicarse como un centro estratégico de intercambio comercial. Cuenta con fronteras a El Salvador y Honduras, siendo así la puerta de Guatemala en la Región Trifinio.

## CHIQUIMULA

Mapa turístico



GUATEMALA



## Municipio de Chiquimula

Cabecera departamental, se puede aprovechar en conocer el templo Minerva y en comprar las famosas manías y dulce de coco de Chiquimula.



### Templo Minerva

Fue edificado por orden del Presidente Manuel Estrada Cabrera para la celebración de la fiesta de Minerva, realizada el último domingo de octubre como homenaje al Gremio Magisterial.



### Volcán y laguna de Ipala

Se localiza en las proximidades de la cabecera municipal de Ipala. Es un atractivo natural de singular belleza, está posicionado geográficamente entre los municipios de Ipala, Chiquimula y Agua Blanca, Jutiapa. Tiene una elevación de 1,650 msnm y es de fácil ascenso, en su cumbre tiene un cráter con una hermosa laguna color verde rodeada de bosque nuboso.

## Municipio de Esquipulas

Destino Religioso Mesoamericano, recibe sin número de excursiones grupales y peregrinaciones que van con un fin en común (Devoción o Penitencia).

Ofrece diferentes opciones de alojamiento, servicios de alimentación y venta de artesanías en general.



### Parroquia de Santiago

Ubicada en el centro histórico, inicialmente fue el templo donde se veneraba la milagrosa imagen del Señor de Esquipulas. La fiesta patronal se celebra en honor a Santiago Apóstol del 22 al 25 de julio, siendo el día principal el 25. La fachada principal tiene detalles de interés, una hornacina con la



### Basílica del Santo Cristo de Esquipulas

Es el principal atractivo turístico, en su interior permanece la Milagrosa Imagen del Cristo Negro Señor de Esquipulas que es visitada por miles de peregrinos nacionales e internacionales.

Es considerado el templo católico más grande de toda Centroamérica. Fue declarada monumento histórico y artístico el 12 de junio de 1970, en su interior tiene lámparas de plata con almendrones de cristal cortado, así como retablos, pinturas e imágenes religiosas de la época colonial.

Eventos importantes a destacar es la festividad de la Novena al Señor de Esquipulas, que se celebra del 7 al 15 de enero, siendo el último día el principal. Asimismo, el 9 de marzo se conmemora la fecha en que fue entregada la imagen por el escultor Quirio Cataño, en ambas fechas es muy concurrido por los peregrinos de El Salvador, Honduras, sur de México y del país.

### Mercado de Dulces y de artesanías



Se encuentra a un costado de la Basílica de Esquipulas, se puede adquirir artesanías elaboradas por los diferentes municipios de Chiquimula y de la región del oriente, diversidad de artículos religiosos, variedad de dulces y la conocida conserva de coco.

### Monumento a La Paz



Ubicado al final del Boulevard Quirio Cataño; fue edificado para conmemorar las cumbres presidenciales centroamericanas de Esquipulas I (1986) y Esquipulas II (1987), reuniones que sirvieron de base para consolidar la decisión política de los gobernantes y establecer el procedimiento para conseguir la Paz firme y duradera.



### Piedra de Los Compadres

Se encuentra a cinco kilómetros de la ciudad de Esquipulas, sobre la antigua ruta del peregrino, es llamada así, debido a que según la leyenda, dos compadres que viajaban a Esquipulas cayeron en tentación carnal que los hizo olvidar su alianza espiritual y de castigo quedaron convertidos en piedra.



### Parque Chatun

Cuenta con 48 manzanas de extensión, su reserva de bosque de pino, naturaleza y una hermosa vista del valle de Esquipulas que se aprecia desde su mirador panorámico

Además, cuenta con restaurantes, 4 piscinas, 2 toboganes, áreas para descanso, paseo a caballo, parador fotográfico, áreas deportivas e infantiles y canopy de 850 metros de longitud



### Cerro Morola

Próximo al Centro Histórico de Esquipulas, se encuentra un complejo cultural conformado por las Capillas del Vía Crucis que muestran en cada estación pinturas de estilo bizantino, la Plaza del Peregrino lugar que fue bendecido por la Madre Teresa de Calcuta, templo de La Natividad, el Convento Franciscano Belén, resguardado por los sacerdotes de la orden Franciscana, la Capilla de La Virgen Lourdes que tiene una vista panorámica hacia el valle de Esquipulas, ésta ruta fue el acceso original al poblado de



OFICINA REGIONAL CHIQUIMULA GUATEMALA  
5.ª calle 4-34, Zona 1 Esquipulas, Guatemala  
Oficina de Información Turística (502) 4801-4453

INSTITUTO GUATEMALTECO DE TURISMO  
7ª avenida 1-17, zona 4, Centro Cívico  
Tel. (502) 2290-2800 Ext. 1021 y 1022  
info-lobby@inguat.gob.gt



Instituto Guatemalteco de Turismo



GUATEMALA

1500  
ASISTENCIA AL TURISTA  
TOURIST ASSISTANCE

Facebook, Twitter, Instagram, YouTube icons  
/visitguatemala.gt  
geovisitguatemala.gt

## Ciudad de ESQUIPULAS Mapa turístico

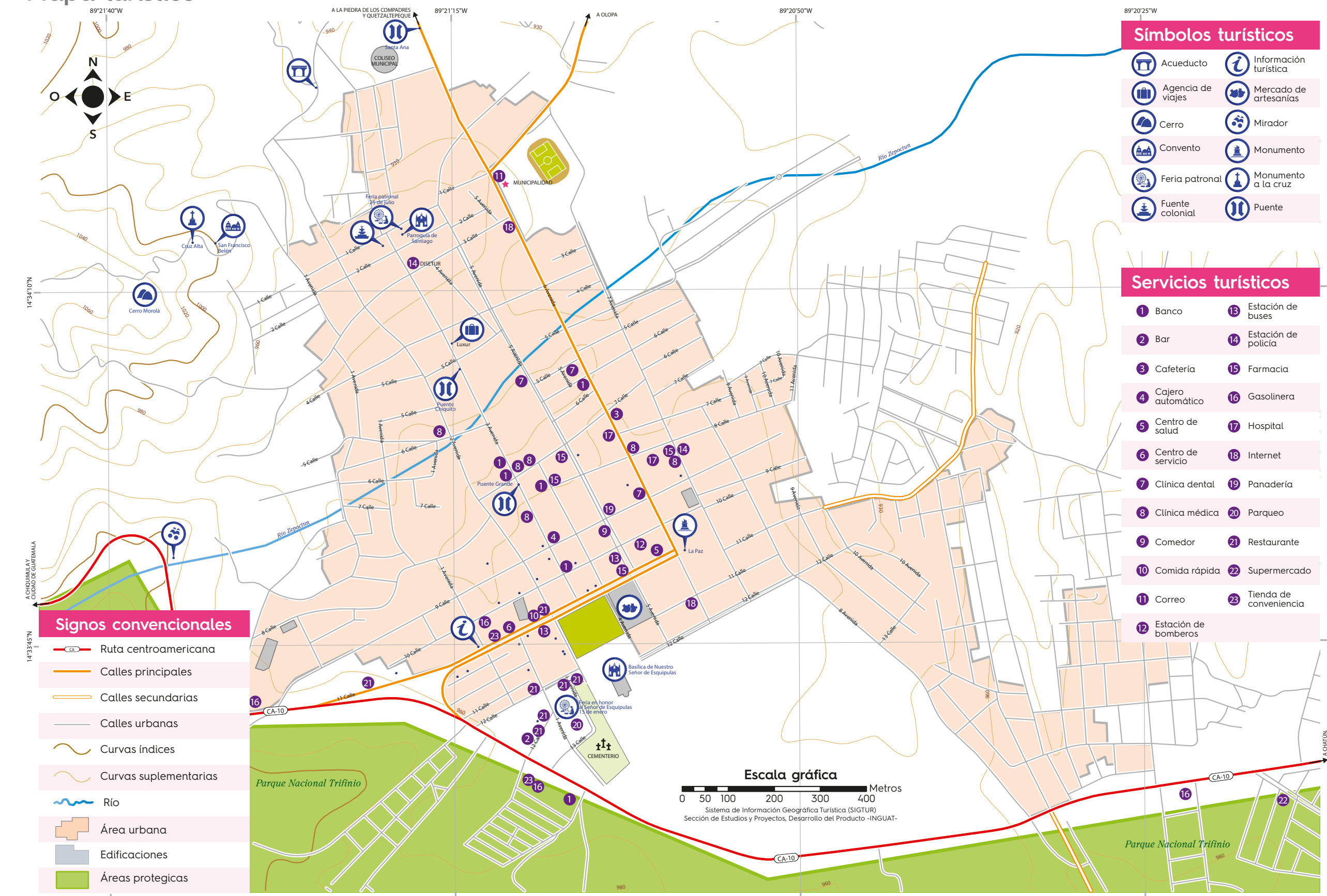

## Ciudad de CHIQUIMULA Mapa turístico

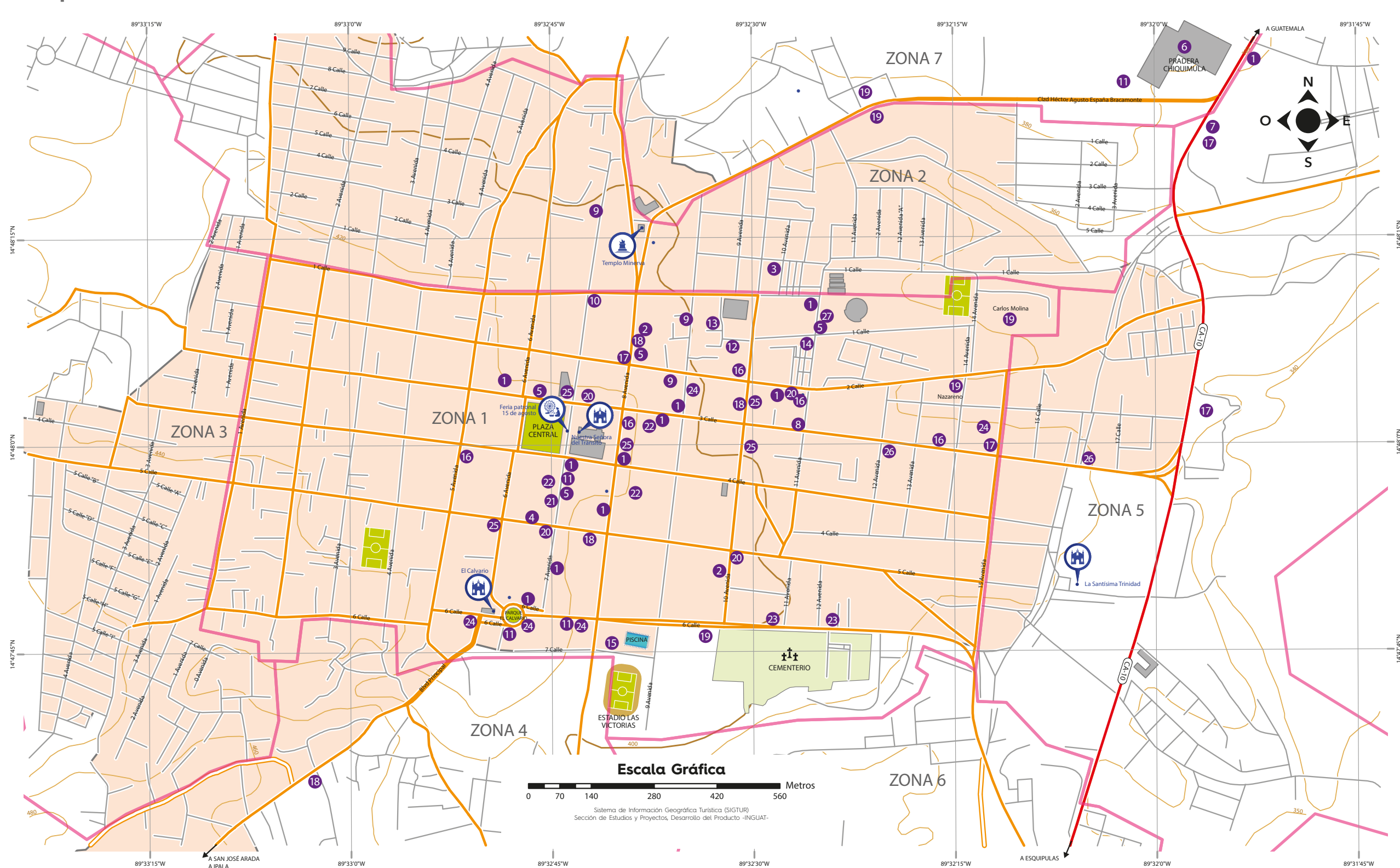

## Municipio de Quezaltepeque



### Templo colonial San Francisco de Asís

Data del año 1780, anterior a la Basílica de Esquipulas. El nombre de la iglesia es en honor al Santo Patrón Francisco de Asís y su fiesta se celebra del 9 al 13 de noviembre.

## Municipios de Jocotán, Camotán, Olopa y San Juan Ermita

### Cultura Maya Chortí

Región de cultura viva, sus costumbres y tradiciones, los trajes, la gastronomía y el idioma son muestra de la herencia ancestral.

Para la elaboración de la artesanía utilizan la jarca (tejido con fibra de maguey) y el barro, que son trabajados con un arte particular y detalles únicos, estas pueden ser adquiridas todos los días en la plaza en el mercado de Jocotán, siendo el día domingo el más importante.

## Municipio San Jacinto

### Artesanía



La producción de artículos artesanales, se basa principalmente en los bordados que plasman actividades locales del campo, así como artículos de palma: canastos, individuales, bolsas, escobas, entre otros; todos elaborados a mano por mujeres que reciben a los turistas y estudiantes que son motivados a convivir con los artesanos.

## Municipio San José La Arada

### Panteón de La Arada



Construido a dos kilómetros del centro de la población hacia el noreste y sobre la carretera antigua que conduce a Chiquimula, su estructura representa la hegemonía de Guatemala en Centroamérica, tras ganar la batalla más numerosa, desigual que ha tenido Guatemala, dejando así el territorio sin perder su forma y medidas de soberanía, asegurando una época de restauración, seguridad y cierta bonanza económica.



# CHIQUIMULA

## Mapa Turístico

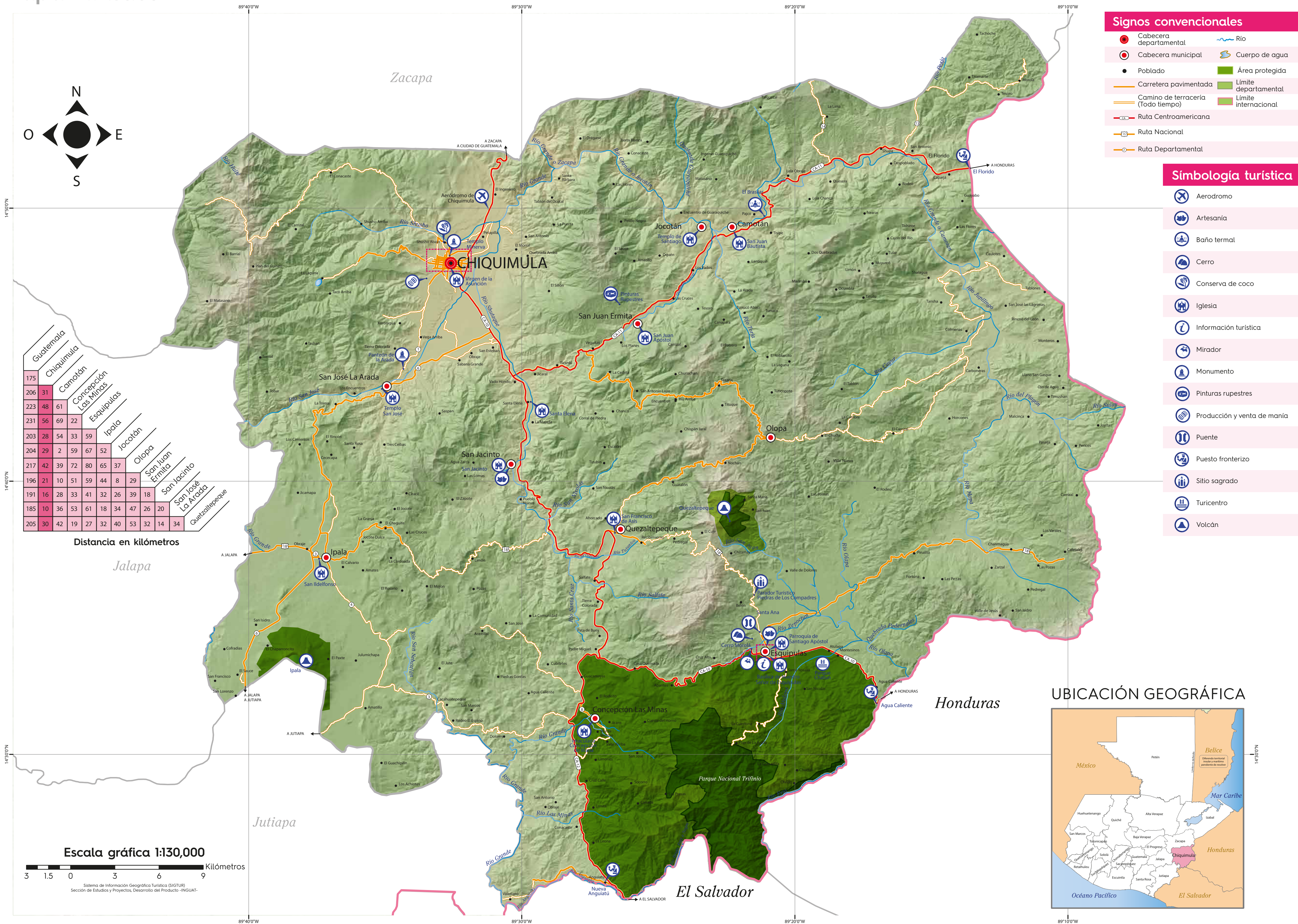

### Signos convencionales

- Cabecera departamental
- Cabecera municipal
- Poblado
- Carretera pavimentada
- Camino de terracería (Todo tiempo)
- Ruta Centroamericana
- Ruta Nacional
- Ruta Departamental
- Río
- Cuerpo de agua
- Área protegida
- Límite departamental
- Límite internacional

### Símbología turística

- Aerodromo
- Artesanía
- Baño termal
- Cerro
- Conserva de coco
- Iglesia
- Información turística
- Mirador
- Monumento
- Pinturas rupestres
- Producción y venta de manía
- Puente
- Puesto fronterizo
- Sitio sagrado
- Turicentro
- Volcán

	Guatemala	Chiquimula	Camotán	Concepción Las Minas	Esquipulas	Ipala	Jocotán	Olopa	San Juan Ermita	San Jacinto	San José La Arada	Quezaltepeque
175		31										
206		48	61									
223		56	69	22								
231		28	54	33	59							
203		29	2	59	67	52						
204		217	42	39	72	80	65	37				
196		196	21	10	51	59	44	8	29			
191		185	10	36	53	61	18	34	47	26	20	
205		205	30	42	19	27	32	40	53	32	14	34

Distancia en kilómetros



### UBICACIÓN GEOGRÁFICA

