



EL PROGRESO

En la época colonial, este departamento formaba parte del corrimiento de Chiquimula. La cabecera departamental es Guastatoya, es uno de los departamentos más calurosos y secos del país.

Entre los sitios turísticos más relevantes se pueden mencionar las iglesias de San Agustín Acasaguastlán y San Cristóbal Acasaguastlán, el sitio arqueológico El Guaytan, el parque acuático de Guastatoya y la artesanía elaborada de jarca y de palma.

Unas de las paradas para comprar manías, quesadillas y marquesotes es en la aldea del Rancho, punto donde convergen diferentes tipos y variedad de opciones para comer y servicios básicos para continuar con su viaje.

Guastatoya

Parque acuático Guastatoya

Es un parque con diferentes áreas acuáticas como piscinas y toboganes, además restaurantes y canchas deportivas. El horario de atención del parque es de miércoles a domingo de 9:00 a.m. a 19:00 p.m.



En su interior puede observarse que la planta es de forma rectangular y está conformada solo de una sola nave. Tiene siete retablos que son de diferentes estilos de acuerdo a la época en que fueron elaborados. El altar mayor es de estilo barroco y data del siglo XVII, al igual el pulpito que son considerados como bienes patrimoniales de la Nación.

Sitio Arqueológico El Guaytan

Data del periodo Preclásico Tardío de la época Prehispánica, durante su investigación y exploración, se encontraron evidencias de talleres de artefactos de lítica tales como jade, jadeíta, obsidiana y algunas piezas de cerámica y conchas marinas, que se pueden apreciar actualmente en el Museo de Paleontología, Arqueología "Ing. Roberto Woolfolk Saravia", ubicado en el Kilómetro 141, CA-10, Estanzuela, Zacapa.



Este Sitio Arqueológico es representativo del Valle del Motagua, formo parte de una de las rutas comerciales más importantes. En el lugar se pueden observar, un centro ceremonial, 142 montículos, 3 templos y 2 conjuntos arquitectónicos del juego de pelota, varias esculturas y tumbas.

Cómo llegar

Se encuentra situado a dos kilómetros de la cabecera del municipio de San Agustín Acasaguastlán, su acceso es por medio de un camino de terracería de aproximadamente 1 km de la ruta CA-9 y a 100 kilómetros de la Ciudad Capital.

Actividades

- Recorrido por el sitio arqueológico
- Observación de flora y fauna del lugar

Área urbana GUASTATOYA

Mapa turístico

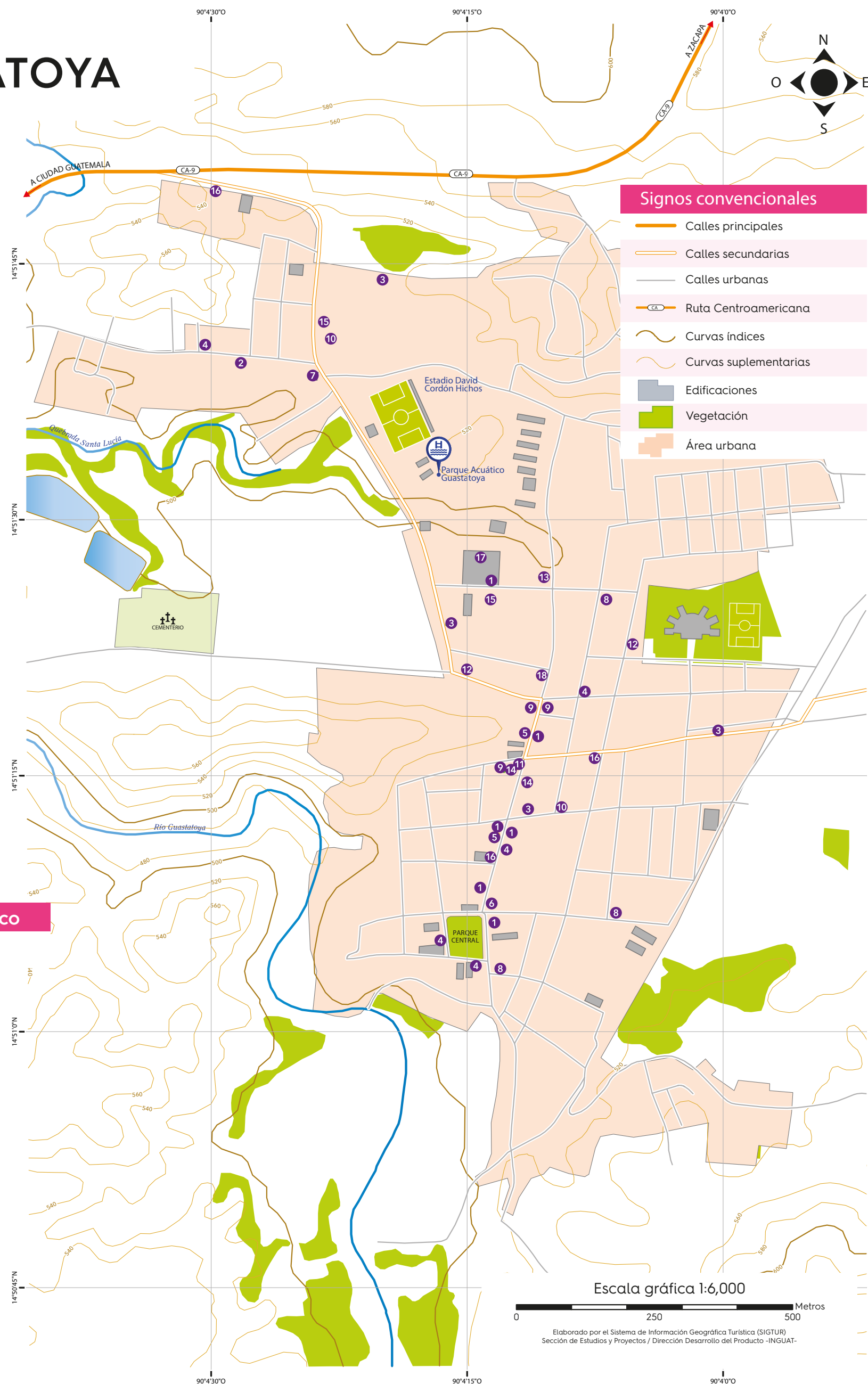

San Cristóbal Acasaguastlán

Iglesia San Cristóbal

Está localizado en la cuenca del río Motagua. Según la historia fue uno de los asentamientos más importantes para los españoles y fue el paso de viajeros originarios de la ciudad de Santiago de Guatemala.



Es la primera iglesia que data del siglo XVII, en aquel entonces la construcción era sencilla. En el año 1820 la iglesia estuvo a cargo de la orden de los jesuitas. Hoy en día es parte de la Diócesis de Jutiapa.

La arquitectura de la iglesia es de estilo barroco, decorada con motivos vegetales, en sus laterales se ubican los cuatro evangelistas. El sol simboliza al Creador. En el interior el retablo del altar mayor está consagrado a San Cristóbal.

San Agustín Acasaguastlán

Iglesia San Agustín

Está asentada en una ciudad fundada que data del siglo XVI. La construcción de la iglesia de San Agustín se inició a mediados del siglo XVI, anteriormente la construcción era de adobe con techo de palma. En el año 1667, se reemplazó la cubierta por teja, y finalmente en el año 1761 se formalizó la construcción de la iglesia al estilo barroco y renacentista.



San Antonio La Paz y San Agustín Acasaguastlán

Jarca

Los productos elaborados con la pita, que es la materia prima, se usa para fabricar hamacas, redes, lazos y bolsas y es extraída de la penca del maguey.



El Jícaro

Productos de palma

La palma es abundante en el lugar por ser región semiárida, la cual es aprovechada por los artesanos para extraer, de las hojas, las fibras para entretelar las trenzas.



Con las mismas se elaboran sombreros que usan los campesinos para protegerse del sol de la región, cuando realizan sus faenas agrícolas diarias.

INSTITUTO GUATEMALTECO DE TURISMO
7ª avenida 1-17, zona 4, Centro Cívico
Tel. (502) 2290-2800 Ext. 1021 y 1022
info-lobby@inguat.gob.gt



Instituto Guatemalteco de Turismo



GUATEMALA

1500
ASISTENCIA AL TURISTA
TOURIST ASSISTANCE

Facebook, Instagram, Twitter, YouTube icons
/visitguatemala.gt
geovisitguatemala.gt

EL PROGRESO

Mapa turístico

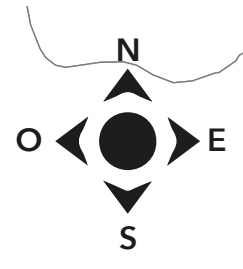

Signos convencionales

- Cabecera departamental
- Cabecera municipal
- Poblado
- Carretera pavimentada
- Camino de terracería
- Ruta Centroamericana
- Ruta Nacional
- Ruta Departamental
- ~ Río
- ~ Cuerpo de agua
- ☀ Casco urbano
- Área protegida
- Límite departamental

Símbolos turísticos

- ✎ Iglesia
- 🎡 Parque de diversiones
- 🌳 Reserva natural
- 🏛 Sitio arqueológico
- 🏠 Turicentro
- 👨‍🎨 Artesanías

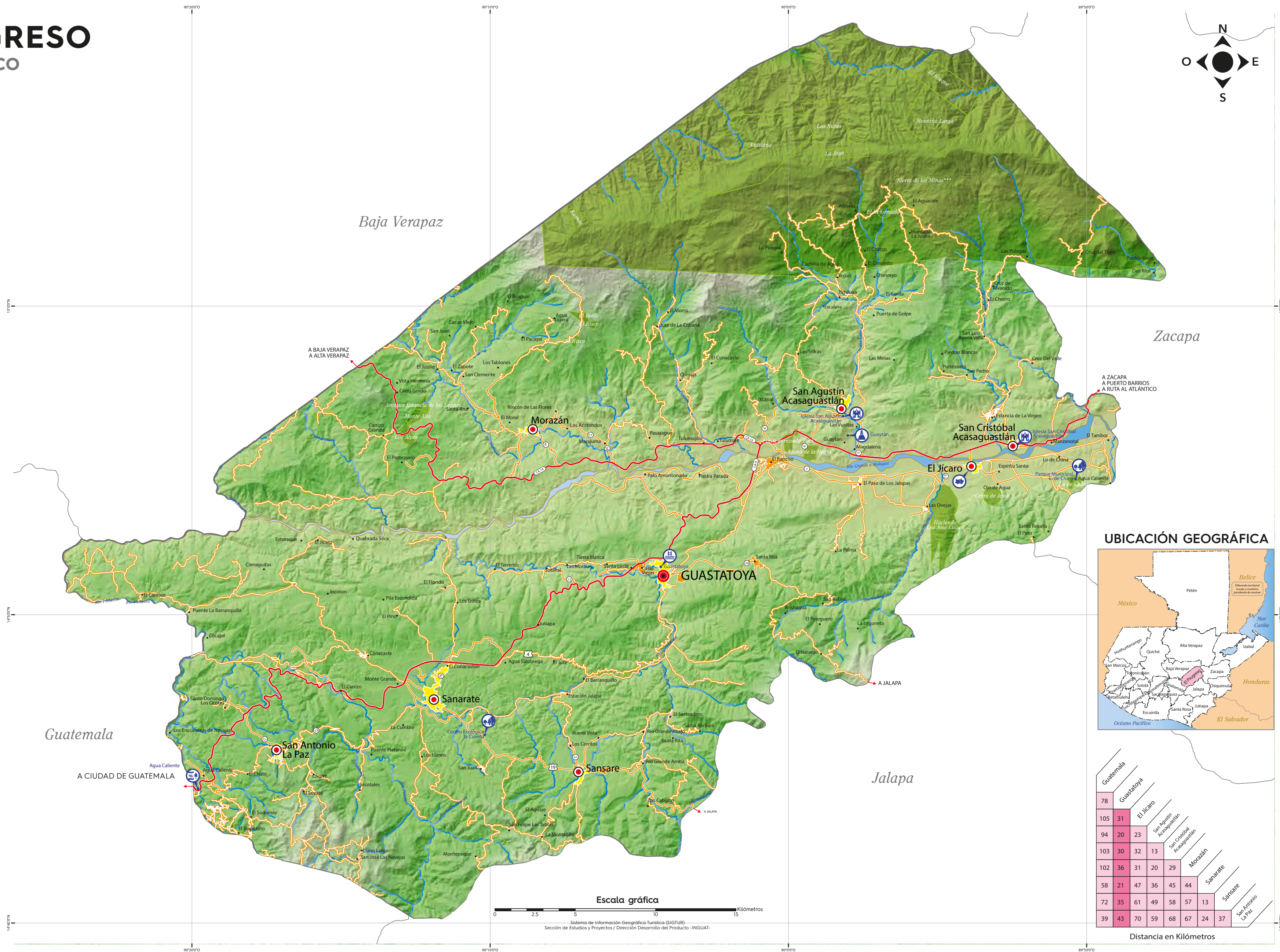

UBICACIÓN GEOGRÁFICA



Guatemala	Guastatoya		El Jicaro		Morazán		Sanarate		Sansare		San Antonio La Paz	
78	31	23	32	13	20	29	44	13	37			
105	20	23	32	13	20	29	44	13	37			
94	20	23	32	13	20	29	44	13	37			
103	30	32	13									
102	36	31	20	29								
58	21	47	36	45	44							
72	35	61	49	58	57	13						
39	43	70	59	68	67	24	37					

Distancia en Kilómetros

Sistema de Información Geográfica Turística (SIGTUR)
Sección de Estudios y Proyectos / Dirección Desarrollo del Producto -INGUAT-