



HUEHUETENANGO

Está situado en la región Nor-occidental del país, a una distancia de 264 km de la ciudad capital. Limita al norte y oeste, con México, al sur con los departamentos de San Marcos, Quetzaltenango y Totonicapán; y al este con el departamento del Quiché.

El nombre de Huehuetenango en la época prehispánica se conocía como Xinabajul que significa entre barrancos, capital del señorío de los mames. Este departamento ofrece una vivencia única para el que le gusta realizar actividades de aventura.

Datos históricos del municipio

En el siglo XV los colonizadores encomendaron a un agrimensor, originario de La Antigua Guatemala, para la realización del trazo de la ciudad como cabecera departamental.

La Plaza de Armas fue la primera en trazarse, pero fue hasta dos siglos después que se empezaron a construir edificios que formarían parte del Centro Histórico.

El edificio municipal se construyó en 1843, en ese entonces era llamado cabildo y fue dirigido por varios intendentes, ahora conocidos como alcaldes.

En el siglo XIX se edificó el teatro municipal, la pista de aviación y el templo Minerva.

Serenatas de Huehuetenango

Tradiciones únicas que los pobladores realizan la noche del miércoles santo y la noche del 31 de octubre, víspera del Día de Todos los Santos. En ambas presentan artistas locales y nacionales interpretando diversos géneros musicales y brindan serenata a difuntos y seres queridos.



Dentro del parque puede apreciarse un mapa en relieve construido en 1846.

Parque central

Antigua plaza de armas trazada en el siglo XV y construido en el XVII. El parque central ha tenido reformas, hasta llegar a que se observa actualmente. Esta área de esparcimiento fue el centro de comercialización los días jueves y domingo.

TEATRO MUNICIPAL José Ernesto Monzón

Construido en el año 1912 e inaugurado el día 19 de diciembre de 1913, originalmente recibió el nombre de Teatro Escolar, por estar en medio de dos escuelas edificadas durante el gobierno de Estrada Cabrera. Actualmente lleva el nombre del insigne compositor José Ernesto



Parque Arqueológico Zaculeu

La ocupación de este sitio se inicia en el periodo Clásico Temprano, antigua capital del reino Mam. En el año 1450 d.C. los mames se vieron obligados a abandonar parte de sus territorios por la invasión de los K'iche aliados de los kaqchikeles. Es una de las últimas ciudades de la época Prehispánica, que alcanzó su mayor esplendor en el Postclásico Tardío. Al momento de la conquista, esta área fue aislada, debido en parte a las luchas que sostenían los españoles con los K'iche y luego con la rebelión Kaqchikel.



En el sitio se encuentra un museo, en el cual se pueden apreciar piezas y restos óseos encontrados en el sitio. Horario al público de 8:00 a 16:00 horas.

Aguacatán

Agroturismo Joya Hermosa

Cooperativa ubicada en la aldea Cilentorero, es un verdadero referente en la región. Su trabajo en la conservación y valorización de la agro diversidad, las buenas prácticas agrícolas y la reforestación apasionarán a todos los que se interesan en la realidad agrícola, la vida rural y el cooperativismo.



El tour dura dos horas aproximadamente, recorrido durante el cual los representantes de la Cooperativa compartirán su historia y le mostrarán el proyecto de producción de papas (para semillas y consumo), un único "jardín clonal" con las 56 variedades de papa nativas de la región y el proyecto pecuario que incluye la crianza de corderos, llamas y alpacas.

Chiantla

En la antesala a los Cuchumatanes se ubica la Villa de Chiantla, famosa por la hermosa imagen de la Virgen de Candelaria con su revestimiento de plata, que se ubica en la iglesia católica.



Iglesia de la Virgen de Candelaria

Famosa por la Virgen de Candelaria o Virgen de Plata a la cual se le atribuyen relatos de múltiples milagros, originando romerías de varias partes del país y de México. Uno de los murales elaborados en la década de 1950, muestra precisamente al español Pedro de Almengor frente a la mina de plata que encontró después de haberle prometido a la Virgen, un vestido de plata si le ayudaba en su búsqueda de riqueza. La Virgen es venerada especialmente el 2 de febrero.



contrasta con el hermoso paisaje boscoso de las montañas que la rodean. Debido a que se ubica a casi 3,000 metros sobre el nivel del mar, el clima es frío por lo que se sugiere ir preparado con la vestimenta adecuada.

Mirador Juan Diéguez Olaverri

Se ubica a 3090 metros sobre el nivel del mar, es muy visitado por turistas, que aprovechan para tomar fotografías y disfrutar la vista panorámica que muestra el valle de Huehuetenango, la sierra Madre, parte de la cadena volcánica.



descubrir esta región. Los caballos están en excelente condición física y debidamente entrenado por un profesional. Se recomienda reservar previamente. En el lugar existe una posada rural.

Las Cabalguas del Unicornio Azul

En la aldea Chancol, el Centro de Turismo Ecuéstreo Unicornio Azul ofrece paseos a caballo, una manera privilegiada para descubrir esta región. Los caballos están en excelente condición física y debidamente entrenado por un profesional. Se recomienda reservar previamente. En el lugar existe una posada rural.

Huehuetenango



Museo Paleontológico Chivacabé En la actualidad se denomina Parque Prehistórico de cazadores recolectores Tzi' kab' b' e. En este museo se expone evidencias de la variedad de especies de fauna prehistórica que habitaron en este lugar. Se han identificado fragmentos de huesos de jabalí, mastodonte, gliptodontes, armadillo gigante, etc. En el Pleistoceno final, hubo cambios climáticos que afectaron el ecosistema y extinguieron diferentes especies de fauna prehistórica. Luego surge la presencia de grupos cazadores recolectores, que han sido identificados por el hallazgo de las puntas de piedra de forma acanalada utilizadas por las culturas Clovis y Folsom de hace 11,000 y 7,000 años.

Todos Santos Cuchumatán

Situado entre formaciones rocosas y hermosos bosques de coníferas, los pobadores locales viven una vida tranquila, orgullosos de sus tradiciones y cultura; los todosanteros aún utilizan vestimenta regional, tanto hombres como mujeres. Durante su visita puede conocer el sitio ceremonial de Tuj'K' man'Xun. Previo a su visita, para llegar a este sitio se recomienda ir acompañado por un guía local.



o carrera de caballos, recorrido en el cementerio local y apreciar el baile de los moros, entre otros.

Juego de Gallos o Carrera de caballos

Durante las fiestas patronales del municipio el 1 de noviembre, Todos Santos Cuchumatán se convierte en un lugar perfecto para visitar por sus múltiples actividades culturales que se realizan, tales como el juego de gallos o carrera de caballos, recorrido en el cementerio local y apreciar el baile de los moros, entre otros.



INSTITUTO GUATEMALTECO DE TURISMO
7ª avenida 1-17, zona 4, Centro Cívico
Tel. (502) 2290-2800 Ext. 1021 y 1022
info-lobby@inguat.gob.gt



1500
ASISTENCIA AL TURISTA
TOURIST ASSISTANCE

visitguatemala.gt
geovisitguatemala.gt

Área urbana HUEHUETENANGO Mapa turístico

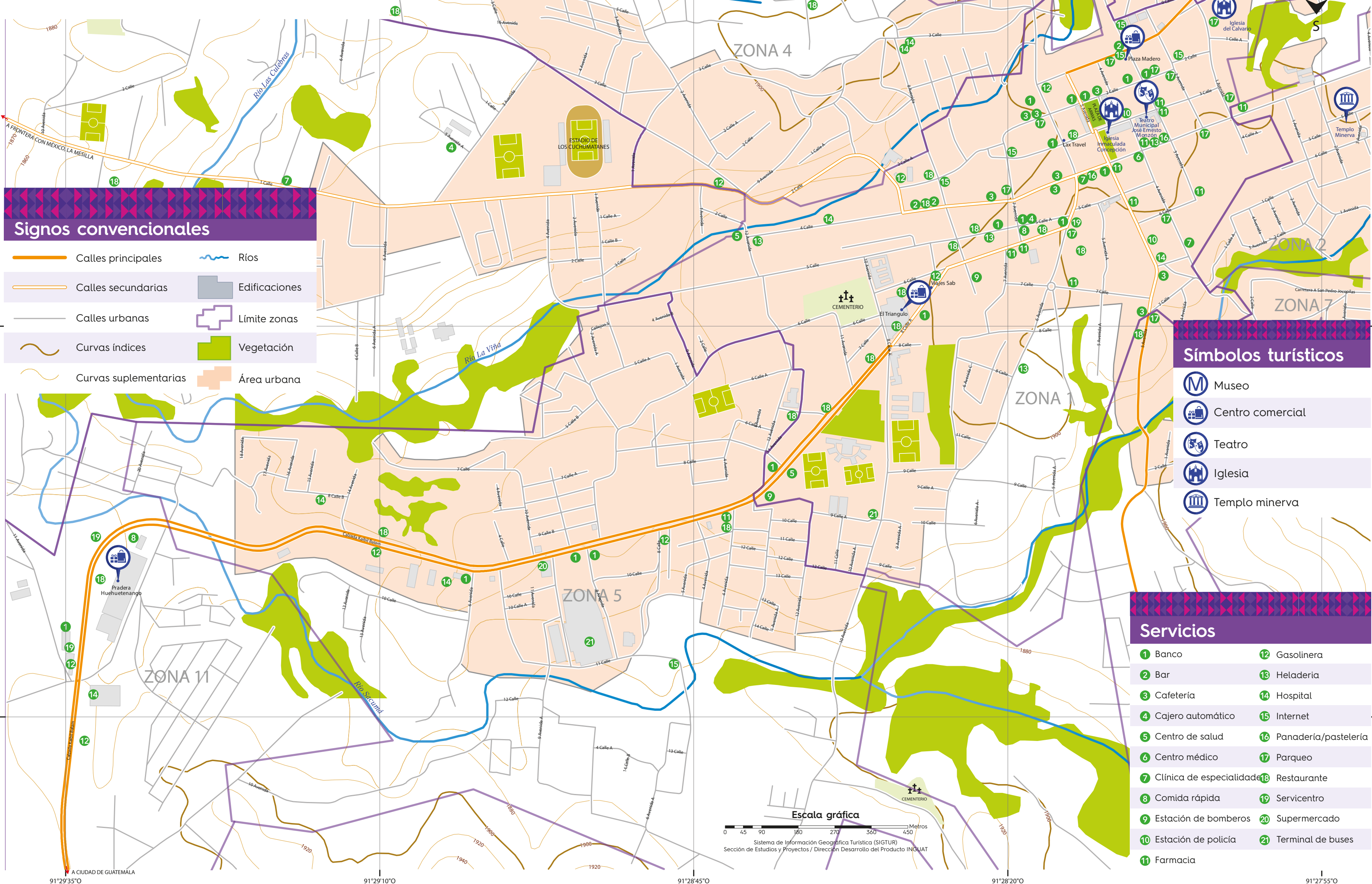

Museo Balam

Su nombre significa "jaguar", "tigre" o "león". Allí, encontrará en exposición cerámicas, piedras figuradas que representan elementos de la naturaleza, evolución de la vestimenta todosantera (como sombreros de 1750 y capas hechas de hojas), instrumentos musicales, una colección de fotografías desde 1940, entre otros.



Parque Regional Todos Santos Cuchumatán

Un destino muy visitado, se encuentra a 49 Km de la ciudad de Huehuetenango y aproximadamente 305 Km de la ciudad capital. Los habitantes de la comunidad de Chiabal y guías de la cabecera municipal ofrecen recorridos guiados dentro del parque en el cual se pueden admirar especies endémicas de fauna y flora como el pinabete (Abies guatemalensis). Previo a su visita, para llegar a este sitio se recomienda ir acompañado por un guía.

Turismo comunitario Chiabal

Chiabal es una palabra Maya Mam que significa "la base de la piedra", donde se puede vivir una increíble experiencia de cultura viva Maya. El visitante tiene la oportunidad de convivir con llamas y alpacas, también conocer las técnicas tradicionales de agricultura. La comunidad es una de las principales entradas al Parque Regional Municipal "K' o'jab' 'Tze' 'Te' Ntom" de Todos Santos Cuchumatán.

Sendero Ecoturístico La Maceta

La Maceta es una piedra de unos 10 metros de diámetro y donde creció un ciprés, que tiene aproximadamente 5 metros de altura. Este sitio está ubicado en el corazón de la sierra de los Cuchumatanes a 46 Km de la cabecera departamental. Durante el recorrido podrá apreciar formaciones rocosas, flora única, una pequeña laguna, una catarata y actividades ceremoniales que realizan los sacerdotes (chamanes) maya-mames del municipio. Previo a su visita, para llegar a este sitio se recomienda ir acompañado por un guía local.

Nentón

Pertenece a una comunidad que resguarda vestigios del sitio arqueológico de Chaculá. Cuenta con un equipo de guías de turismo comunitario que los pueden acompañar a los diferentes sitios turísticos de la región: Hoyo Cimarrón, Cenotes, Pinturas rupestres, entre otros. En el lugar, existe una posada rural Chaculá.

Depresión Geológica Hoyo Cimarrón

Ubicado en la comunidad la Trinidad del municipio de Nentón, la cual dista a 30 kilómetros de la cabecera municipal. El cimarrón es un agujero de forma cilíndrica con un diámetro de 175 m, y con una profundidad de más de 210 m aproximadamente. En el fondo se puede apreciar densa vegetación y ocasionalmente se divisan aves.

Laguna de Yalnabaj o Brava

Hermosa laguna de aguas color turquesa, rodeada de montañas, donde los visitantes podrán disfrutar de sus cálidas aguas. Existen 3 accesos para visitar la laguna Brava: por la aldea El Aguacate, Yalnabajoch y San José Frontera 1 hora en vehículo 4x4 y por cada aldea. Siendo su principal atractivo 3 cenotes de diferentes tonalidades muy cercanos a la laguna Yalnabaj. Se recomienda llevar calzado apropiado y tener buena condición física sobre todo en época de invierno.

Jacaltenango

Río Azul y Área protegida Yul' ha Saj' ha ' El recorrido se realiza por un sendero rodeado de enormes árboles a la orilla del río azul, durante el mismo puede aprovechar para conocer la cueva José Matiax ubicado en el Limonar por lo que se recomienda llevar equipo para la exploración.

Santa Cruz Barrillas

Laguna Maxbal Se ubicada a unos 450 km desde la ciudad capital, posee un espejo de agua de 0.8 km². La profundidad promedio es de aproximadamente 12 metros con una máxima de 20 metros.

Acceso: Ruta 1

Por la transversal del Norte, se toma la carretera hacia Alta Verapaz, por la carretera que conduce a Lachuá, el camino es asfaltado con partes de terracería en regular estado, por lo que se recomienda utilizar vehículo de doble, microbuses, buses grandes, no apto para vehículos sedan.

Ruta 2. Ingresando por Barrillas por la ruta interamericana hasta llegar a Huehuetenango, luego se toma el camino a Barrillas, camino asfaltado con partes de terracería, recomendable el uso de vehículos de doble, pickup, microbuses,

HUEHUETENANGO

Mapa turístico

México

Signos convencionales

- Cabecera departamental
- Cabecera municipal
- Poblado
- Carretera pavimentada
- Camino de terracería
- Ruta Centroamericana
- Ruta Nacional
- Ruta Departamental
- Río
- Cuerpo de agua
- Área protegida
- Límite departamental
- Límite internacional

Símbolos turísticos

- Agroturismo
- Carrera de caballos 1 de noviembre
- Centro ecuestre
- Turismo comunitario
- Cuerpos de agua
- Entorno de valor cultural
- Iglesia
- Maciso
- Mercado
- Mirador
- Museo
- Parque acuático
- Parque arqueológico
- Puesto fronterizo
- Reserva natural
- Río
- Sitio paleontológico
- Tabalartería

UBICACIÓN GEOGRÁFICA



226	291	345	398	449	498	545	590	633	673	710	745	778	808	835	859	880	898	913	925	934	941	946	949	950	950	949	946	941	934	925	913	898	880	859	835	808	778	745	710	673	633	590	545	498	449	398	345	291	226
226	291	345	398	449	498	545	590	633	673	710	745	778	808	835	859	880	898	913	925	934	941	946	949	950	950	949	946	941	934	925	913	898	880	859	835	808	778	745	710	673	633	590	545	498	449	398	345	291	226

Distancia en Kilómetros

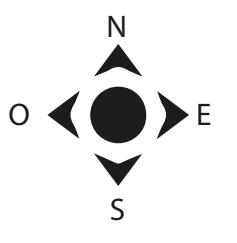
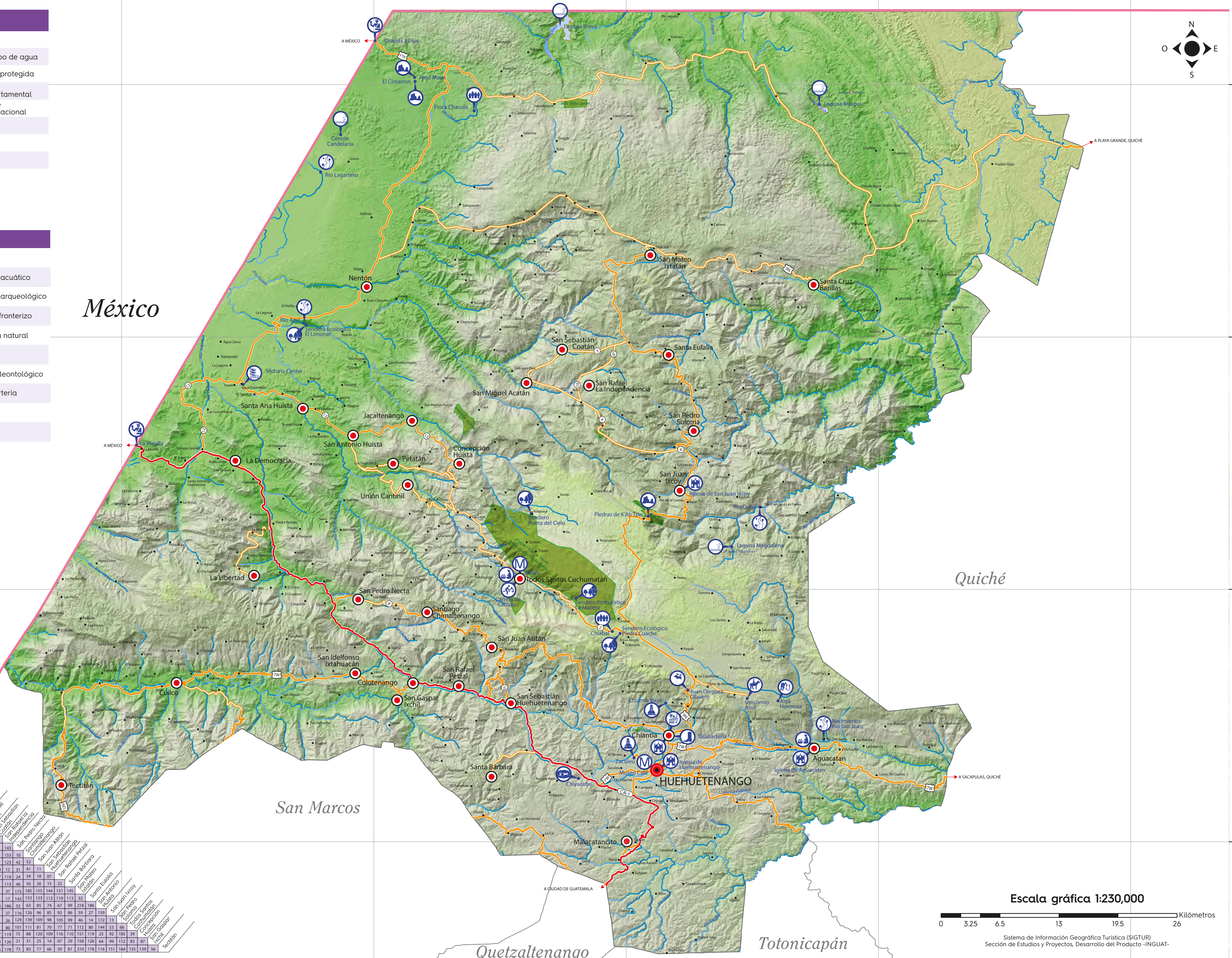

Escala gráfica 1:230,000
 Sistema de Información Geográfica Turística (SIGTUR)
 Sección de Estudios y Proyectos, Desarrollo del Producto -INGUAT-