

# IZABAL

El departamento ubicado al noreste del país, donde resaltan las palmeras ante la costa azul del Mar Caribe: sus playas, de arena blanca y dorada, con conchas y caracoles, conducen a sitios como Playa Blanca, Siete Altares, Punta Manabique, Punta de Cocolí, Río Sarstún, Ensenada Verde, entre otros. Otra gran atracción es el exuberante trayecto entre el Lago de Izabal y el Parque Nacional Río Dulce y el famoso Cañón, conocer la cultura garífuna de Livingston, el Parque Nacional Quirigua, que hacen sentir al turista un paraíso de un Caribe Verde Único.

## Turismo comunitario

En este departamento podrán tener la experiencia de convivir con las comunidades que ofrecen diversas actividades y servicios turísticos como: avistamiento de aves, tour en lancha, recorridos en senderos, entre ellos: Cayo Quemado, Plan Grande Quehueche, Agua Caliente, Ak Tenamit, entre otros.



## Puerto Barrios



Cabecera del departamento de Izabal, se ubica a 300 kms de la ciudad capital, se llega a través de la carretera CA-9, su ubicación lo convierte en el principal enlace hacia los puntos de interés de la bahía.

## Sendero las Escobas

Es un sendero de bosque tropical localizado en la aldea del mismo nombre, durante su recorrido puede observarse la corriente que nace de las cumbres del cerro San Gil, misma que al dispersarse ladera abajo crea unas hermosas caídas de agua.



# RÍO DULCE

## Signos convencionales

- Cabecera municipal
- Río
- Carretera pavimentada
- Cuerpo de agua
- Camino de terracería
- Área protegida
- Ruta Centroamericana
- Círculo Caribe Maya
- Círculo en lancha

## Símbolos turísticos

- Caída de agua
- Lago / laguna
- Puerto
- Cañón / macizo
- Marina
- Puesto migratorio
- Cueva
- Patrimonio Intangible de la Humanidad
- Reserva natural
- Sitio arqueológico
- Pista de aterrizaje
- Río
- Humedal
- Playa
- Isla
- Puente
- Canopy
- Turismo comunitario



- ### Ruta Caribe Maya
- Plan Grande Quehueche
  - Laru Beya - Casa del Casabe
  - Buga Mama
  - Asociación Ak Tenamit
  - Agua Caliente
  - Cayo Quemado

**IZABAL**  
Mapa turístico  
GUATEMALA

OFICINA REGIONAL IZABAL  
7ª Avenida entre 12 y 13 calle, Puerto Barrios, Izabal, Guatemala  
Oficina de Información Turística (502) 3348-3259

INSTITUTO GUATEMALTECO DE TURISMO  
7ª avenida 1-17, zona 4, Centro Cívico  
Tel. (502) 2290-2800 Ext. 1021 y 1022  
info-lobby@inguat.gob.gt

INGUAT  
Instituto Guatemalteco de Turismo

GUATEMALA

1500  
ASISTENCIA AL TURISTA  
TOURIST ASSISTANCE

geovisitguatemala.gt



## Puerto Santo Tomás de Castilla

Ubicado en el Océano Atlántico, entre la bahía de Amatique, por su ubicación geográfica, es favorecido por las excelentes condiciones naturales, protegido de huracanes y vientos que entran en el Caribe.

## Livingston

Livingston, es un municipio donde cohabitan los Garífunas que arribaron aproximadamente en el año 1802 procedente de la isla de Roatán, Honduras, los Hindúes que llegaron por Belice, siendo su origen de la India; los Griegos descendientes de los Mayas y los Ladinos, son los que dan la bienvenida en este bello lugar. En este sitio se armonizan las playas cristalinas, palmeras, arena blanca y dorada, exuberante vegetación; el majestuoso cañón del Río Dulce donde encierra increíbles paisajes combinados de aves exóticas y endémicas, sus áreas protegidas, que hacen que este lugar sea un viaje placentero.

Es considerada como Patrimonio Intangible de la Humanidad: La lengua, la danza y la música de esta etnia, fue proclamada por la Organización de las Naciones Unidas para la Educación, la Ciencia y la Cultura Unesco "Patrimonio Cultural Inmaterial de la Humanidad" en el año 2001 e inscrita en 2008 en la Lista representativa del Patrimonio Cultural Inmaterial de la Humanidad.

## Siete Altares

Situado a 5 Km. de Livingston, accesible por vía acuática. Cuenta con hermosas cascadas y pozos cristalinis formadas por el agua que baja desde la montaña y que luego se convierte en un río de agua fresca que desemboca en el mar Caribe.

## Playa Blanca

Playa de arena blanca y aguas cristalinis situada a unos 25 minutos de Livingston. Accesible únicamente por vía acuática, se puede llegar en lancha privada y/o colectiva; es una travesía tranquila y muy recomendable que le permitirá apreciar la belleza y esplendor del mar Caribe.

## Río Sarstún

Se ubica en la frontera entre Guatemala y Belice dentro de un área protegida, paisaje de río tropical exuberante con aguas cristalinis, abundantes aves y monos.

## Río Quehueche

Sus aguas cristalinis desembocan en el mar caribeño, durante su recorrido pueden admirarse flora y fauna propia del lugar.



## Cañón de Río Dulce

Corriente del Lago de Izabal, en la bahía de Amatique, es un curso de agua alrededor de 30 Km. de longitud. Su ensanchamiento medio, llamado "El Golfeite", casi constituye una laguna. Además, está rodeada de una impresionante reserva biológica.

## Castillo de San Felipe

Monumento Histórico Nacional, está ubicado en la embocadura de Río Dulce, fue erigido para evitar que los piratas ingleses se internaran en el territorio guatemalteco, navegando el Río Dulce hacia el Lago de Izabal, centro aduanero y centro de intercambio comercial entre Guatemala y España.

## Los Amates

### Parque arqueológico Quirigua

Es reconocida por tener las estelas más grandiosas y mejor conservadas del Mundo Maya. En 1983, por su importancia natural y cultural, fue declarada como Patrimonio Cultural de la Humanidad por la UNESCO. En el Parque puede apreciarse la Gran Plaza y la Acrópolis, recorrido por sendero interpretativo, que incluye la visita al museo del sitio y observación de aves.

Horario: lunes a domingo de 8:00 a 16:30 horas.

## El Estor

Cuenta con un área aproximada de 2,896kms², su nombre se supone se origina del término inglés "The Store", que significa la tienda, ya que este lugar servía para abastecer a turistas Belgas e Ingleses que se dirigían con destino a Alta Verapaz.

## Lago de Izabal

Es el lago más grande de Guatemala y uno de los mayores de Centroamérica. Se forma con los torrentes que bajan de la Sierra de Santa Cruz y de los ríos Polochic y Oscuro. El lago es rico en variedad de peces, diversidad de aves, lagartos, tortugas y monaías. Tiene una extensión de 590 kilómetros.

## El Boquerón

Se ubica a 35 kilómetros de Río Dulce, es un paisaje con impresionantes laderas de piedra en las cuales con un poco de imaginación encontrará rostros humanos. Para ingresar a este misterioso lugar es necesario utilizar un cayuco y recorrer el sendero acuático formado por el río Saucé.

## Cascada Agua Caliente

Un lugar maravilloso, ubicada en la finca Paraíso. Esta cascada de agua caliente coe sobre una poza de agua fría, dando como resultado el lugar perfecto para tomar un delicioso y reconfortante baño. Cuenta con servicio de alimentación, hospedaje y área para acampar.

## Bocas del Polochic

Río Polochic forma un delta al desembocar en el lago de Izabal y crea una zona pantanosa. El sitio es alberque de manatí y de tiburones de agua dulce. La avifauna es variada y abundante, más en época de aves migratorias. Es un lugar excelente para los amantes de la observación de aves.

# IZABAL

## Mapa turístico

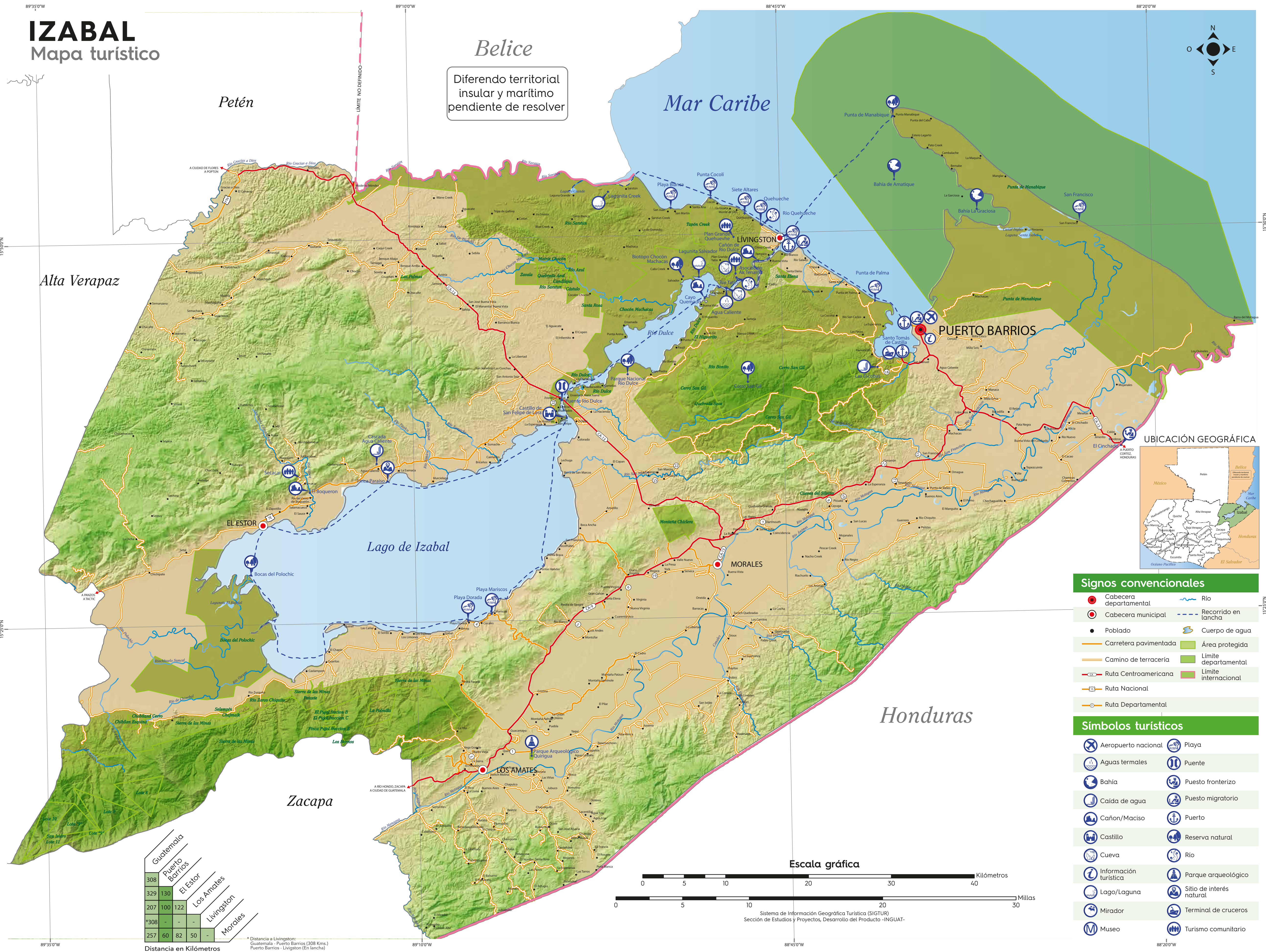

Diferendo territorial insular y marítimo pendiente de resolver

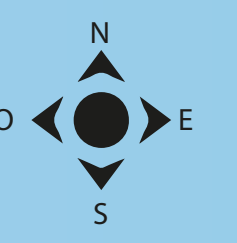

### UBICACIÓN GEOGRÁFICA



### Signos convencionales

- Cabecera departamental
- Cabecera municipal
- Poblado
- Carretera pavimentada
- Camino de terracería
- Ruta Centroamericana
- Ruta Nacional
- Ruta Departamental
- Río
- Recorrido en lancha
- Cuerpo de agua
- Área protegida
- Límite departamental
- Límite internacional

### Símbolos turísticos

- Aeropuerto nacional
- Aguas termales
- Bahía
- Caída de agua
- Cañón/Maciso
- Castillo
- Cueva
- Información turística
- Lago/Laguna
- Mirador
- Museo
- Playa
- Puente
- Puesto fronterizo
- Puesto migratorio
- Puerto
- Reserva natural
- Río
- Parque arqueológico
- Sitio de interés natural
- Terminal de cruceros
- Turismo comunitario

Guatemala		Puerto Barrios	
308	130	100	122
El Estor		Los Amates	
207	100	122	50
Livingston		Morales	
308	60	82	50
Distancia en Kilómetros			

Distancia a Livingston:  
Guatemala - Puerto Barrios (308 Kms.)  
Puerto Barrios - Livingston (En lancha)

### Escala gráfica

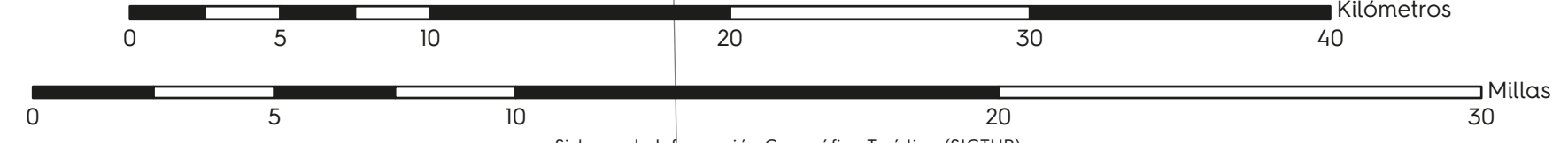

Sistema de Información Geográfica Turística (SIGTUR)  
Sección de Estudios y Proyectos, Desarrollo del Producto -INGUAT-