



SAN MARCOS

Mapa turístico



SAN MARCOS

Departamento situado en la región suroccidental de Guatemala, colinda con la república de México, posee los dos volcanes más altos de Centroamérica, playas de arena de origen volcánico, manglares, parques naturales, observación de aves, el Palacio Maya, la ceremonia la Pa'ach de origen Maya Mam declarado por la UNESCO como Patrimonio Intangible de la Humanidad, el día de la identidad Toj Chum (29 de junio), entre otros. La cabecera departamental es San Marcos.

Cabecera municipal de San Marcos

Palacio Maya

Es Patrimonio de la Nación, conocido también como el Palacio departamental de la Unión y actualmente nombrado como Palacio Maya de la Cultura Marquense, se ubica en la entrada a la cabecera municipal sobre la calle Justo Rufino Barrios y es muy visitado por los viajeros por ser uno de los principales atractivos turísticos. Cuenta con un elegante salón mayor y decoraciones con mascarones mayas, asimismo en su fachada pueden observarse jeroglíficos convenientemente distribuidos.

El pórtico del edificio se observan dos cabezas del dios serpiente con plumas (Gucumatz).



La elaboración de los planos estuvo a cargo del Arq. Carlos Maltau, posteriormente el escultor Galeoti Torres se hizo cargo de los trabajos de decoración entre los años 1939 al 1941, con temas alusivos a la integración de las ciudades de San Marcos y San Pedro, sus altos relieves muestran la unión de los signos representativos del Gallo y del León.



Parque Regional Municipal de San Marcos

Tiene un bosque bien conservado, habitan aves endémicas y en peligro de extinción como el pavo de cacho, el búho manchado, colibrís y el ave símbolo Quetzal. Está ubicado a una distancia de 5 kilómetros del centro de San Marcos. Tiene una extensión de área protegida es de 781.5 hectáreas.

San Pedro Sacatepéquez

Parque Ecológico Quetzali

Posee un bosque de pinabete (especie endémica), con una extensión de 285 hectáreas, ideal para conocer la biodiversidad del altiplano guatemalteco, entre sus senderos interpretativos puede apreciar gran cantidad de flora y fauna, y con suerte podrá observar el Chipe Rosado ave emblemática del área.



Ceremonia de la Paach

El Ceremonial La Pa'ach, patrimonio intangible de la Nación declarado por la UNESCO en el año 2013, la misma constituye un ritual que se realiza el 25 de julio y a finales de noviembre de cada año como agradecimiento a la madre tierra por la cosecha del maíz al ritmo de la música tradicional de la cultura Maya Mam.

San Rafael Pie de la Cuesta



Parque El Refugio del Quetzal

Esta reserva natural se encuentra ubicada entre la Aldea La fraternidad y del municipio de San Rafael Pie de la Cuesta y a 30 minutos de la cabecera departamental de San Marcos.

El recorrido total de la reserva se hace en cuatro horas aproximadamente, pasando por senderos, puentes naturales entre el bosque, y tener oportunidad de realizar observación de aves, en particular el ave símbolo "El Quetzal" (Pharomachus mocino), se recomienda mantener silencio durante la visita para poderlo contemplar. Se recomienda llevar binoculares y cámara fotográfica.

Tacanán



Linda Vista

Ubicado a una distancia aproximada de 7 horas desde la Ciudad Capital y 3 horas con 30 minutos desde Quetzaltenango, en el lugar se puede disfrutar de bellas pozas de agua cristalina, rodeadas de un entorno natural, acampar, cabañas ecológicas y alimentación brindada por los comunitarios. Ofrecen recorrido por la ruta del chocolate, que incluye visita a un jardín de cacao nativo de 260 años y visita a la cooperativa que ofrece productos saludables y tipo gourmet.

Tajumulco



Volcán Tajumulco

Tiene una altura de 4,220 m.s.n.m., es el más alto de Centro América y cúspide máxima de Guatemala, neva en raras ocasiones al igual que en el volcán de Acatenango, es una región donde caen grandes granizadas, la temperatura es bastante baja entre los meses de octubre y febrero.

El panorama que se divisa desde la cima se alcanza a ver la cordillera volcánica, algunos volcanes de El Salvador, montañas fronterizas con Honduras, los imponentes Cuchumatanes, el Océano Pacífico y gran parte del territorio mexicano.

Equipo de montaña recomendado: Mochila cómoda y liviana, bolsa para dormir, carga liviana, mochila de asalto (mochila pequeña), botiquín personal, botas de campo cómodas, chumpa gruesa, capa o dos yardas de nylon, ropa de recambio (playeras, pantalón y medias), gorra de lana, guantes, linterna, baterías de repuesto, un litro de agua por día, alimentos livianos de preparación rápida y cámara fotográfica. La mochila de asalto debe llevar: Un litro de agua, linterna, baterías, capa rompevientos (chumpa liviana), alimentos preparados o fruta y botiquín personal.

Recomendaciones especiales: Respete las siembras, bosques y oratorios de los pobladores de la región y no se aisle de su grupo, por favor regresar toda su basura.

Antes de iniciar un ascenso, comuníquese con la municipalidad, guías de turistas o a la Federación de Andinismo para que le proporcione información respecto a la inseguridad que hay en ciertos volcanes, para tomar las medidas correspondientes.

Sibinal



Volcán Tacaná

La elevación de la cima es de 4,093 m.s.n.m. El tipo es un estrato volcán con cúpula de lava en la cúspide. Se inicia desde el municipio de Sibinal, tomando hacia el norte, para ascender por la sierra de Sibinal, luego llegar hasta Hacienditas, la Pila, Potreritos y Laguna Seca (lugar de campamento), al pie del cono volcánico. Y luego en 40 minutos se llega al cráter o cumbre del volcán.

Equipo de montaña recomendado: Mochila cómoda y liviana, bolsa para dormir, carga liviana, mochila de asalto (mochila pequeña), botiquín personal, botas de campo cómodas, chumpa gruesa, capa o dos yardas de nylon, ropa de recambio (playeras, pantalón y medias), gorra de lana, guantes, linterna, baterías de repuesto, un litro de agua por día, alimentos livianos de preparación rápida y cámara fotográfica. La mochila de asalto debe llevar: Un litro de agua, linterna, baterías, capa rompevientos (chumpa liviana), alimentos preparados o fruta y botiquín personal.

Recomendaciones especiales: Respete las siembras, bosques y oratorios de los pobladores de la región y no se aisle de su grupo, por favor regresar toda su basura.

Antes de iniciar un ascenso, comuníquese con la municipalidad, guías de turistas o a la Federación de Andinismo para que le proporcione información respecto a la inseguridad que hay en ciertos volcanes, para tomar las medidas correspondientes.



Turismo Comunitario Toniná

Es la comunidad fronteriza que da la bienvenida al territorio guatemalteco a los caminantes nacionales e internacionales que buscan conquistar la cima del volcán Tacaná a través del Sendero Binacional. Este es un punto ideal de descanso, durante el ascenso y descenso del volcán, en este punto los caminantes pueden contratar servicios de guías y portadores comunitarios, abastecerse de alimentos y degustar un delicioso caldo de gallina criolla acompañado de tamaños de maíz y fresco de chilacayote, ofrecido por los diversos comedores comunitarios. Durante Semana Santa y en los meses de noviembre y diciembre, la comunidad entera se vuelca al recibimiento de cientos de montañistas que buscan conquistar la cima del segundo volcán más alto de Centroamérica.

Parque Regional Municipal Canjulá



Ubicado a 5 kilómetros de la cabecera municipal de Sibinal, en las faldas del segundo volcán más alto de Centro América "Volcán Tacaná", dentro del parque puede disfrutar de la naturaleza y conocer sobre su biodiversidad natural, y con suerte podrá ver el pavo de Cacho Rosado, especie emblemática del área.



Turismo Comunitario Unión Reforma San Antonio Las Barrancas

Es una comunidad ubicada a aprox. 4 km de la cabecera municipal de Sibinal, rodeada de bosques que albergan una biodiversidad única, puede observarse el Pavo de Cacho y ofrece vistas escénicas de los dos colosos más altos de Centroamérica, el volcán Tajumulco y el Volcán Tacaná. La comunidad ofrece experiencias únicas de turismo rural comunitario, producción orgánica y uso sostenible de los recursos de los bosques montanos. Dentro de las actividades que desarrolla la comunidad alineadas con su compromiso sostenible están la producción de miel de flores silvestres, producción orgánica de hortalizas y flores, abonos orgánicos y recorridos de aviturismo.

Ocós



Playa de Ocós

Es una de las más visitadas por los turistas locales y nacionales en la época de Semana Santa y vacaciones, se puede apreciar la belleza del Océano Pacífico y es una playa de varios kilómetros de longitud entre los ríos Suchiate y Naranjo. En el lugar ofrecen servicios de restaurantes cercanos al mar, alquiler de baños y regaderas, se puede realizar un recorrido en lancha con los comunitarios del área.

La Blanca



Playa Tilapa

Es una playa de arena volcánica, ubicada a 127 kilómetros aproximadamente de la cabecera del departamento de San Marcos por la carretera que conduce hacia la Costa Sur, por ser un lugar poco explorado, ofrece tranquilidad y paisajes únicos.

San Pablo



Caída de agua La Igualdad

Es una reserva natural comunitaria, posee una de las cataratas más altas e impresionantes de Guatemala. Como antesala a este espectáculo, se debe caminar por un sendero rodeado de plantaciones de café bajo sombra y parches de vegetación local. Debido a que el sitio se encuentra en las faldas del volcán Tajumulco, existe pozas de aguas termales.



Área urbana de SAN MARCOS

Mapa turístico

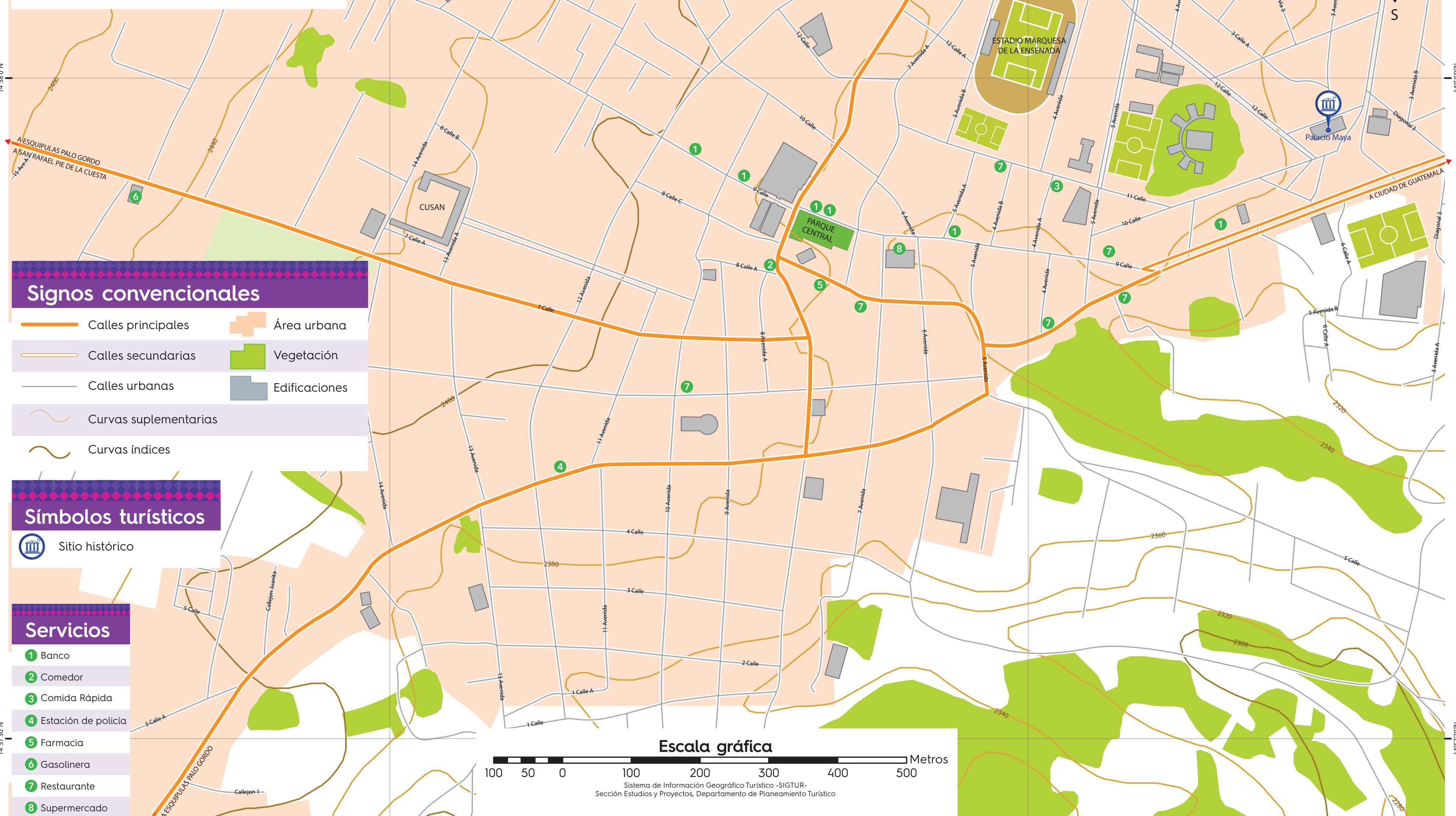

OFICINA REGIONAL
Edificio Rivera oficina 107, zona 1 de Quetzaltenango, Guatemala
Tel. (502) 2290-2800 Exts. 6201 y 6202
info-xela@inguat.gob.gt

INSTITUTO GUATEMALTECO DE TURISMO
7ª avenida 1-17, zona 4, Centro Cívico
Tel. (502) 2290-2800 Ext. 1021 y 1022
info-lobby@inguat.gob.gt



1500
ASISTENCIA AL TURISTA
TOURIST ASSISTANCE

visitguatemala.gt
geovisitguatemala.gt



SAN MARCOS

Mapa turístico

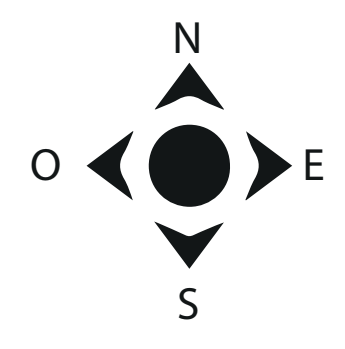

Huehuetenango

Quetzaltenango

México

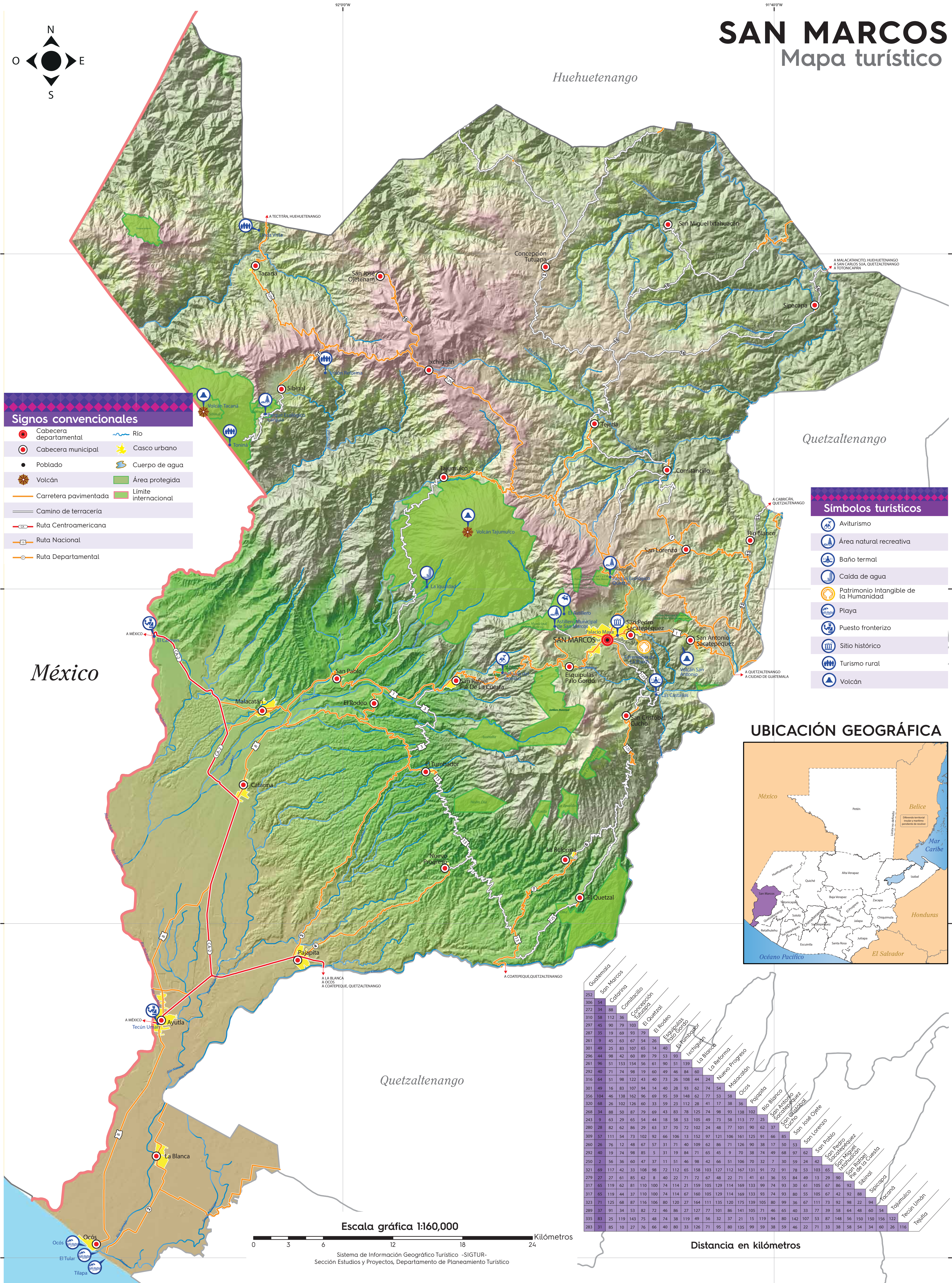

- ### Signos convencionales
- Cabecera departamental
 - Cabecera municipal
 - Poblado
 - Volcán
 - Carretera pavimentada
 - Camino de terracería
 - Ruta Centroamericana
 - Ruta Nacional
 - Ruta Departamental
 - Río
 - Casco urbano
 - Cuerpo de agua
 - Área protegida
 - Límite internacional

- ### Simbolos turísticos
- Aviturismo
 - Área natural recreativa
 - Baño termal
 - Caída de agua
 - Patrimonio Intangible de la Humanidad
 - Playa
 - Puesto fronterizo
 - Sitio histórico
 - Turismo rural
 - Volcán

UBICACIÓN GEOGRÁFICA



Guatemala	252
San Marcos	306
Catania	272
Comitancillo	34
Concepción Tutuapa	112
Tuluquá	88
El Quetzal	45
El Rodeo	90
Esquipulas Palo Gordo	79
San Tumbador	19
Ichiguán	63
La Blanca	42
La Reforma	60
Nuevo Progreso	88
Malacatán	44
Ocos	64
Pojapita	51
Río Blanco	138
San Pedro Sacatepéquez	102
San Miguel	74
San José Ojetenam	90
San Lorenzo	62
San Pablo	101
San Pedro Sacatepéquez	77
San Tumbador	113
San Tumbador	25
San Tumbador	37
San Tumbador	66
San Tumbador	85
San Tumbador	91
San Tumbador	96
San Tumbador	102
San Tumbador	108
San Tumbador	114
San Tumbador	120
San Tumbador	126
San Tumbador	132
San Tumbador	138
San Tumbador	144
San Tumbador	150
San Tumbador	156
San Tumbador	162
San Tumbador	168
San Tumbador	174
San Tumbador	180
San Tumbador	186
San Tumbador	192
San Tumbador	198
San Tumbador	204
San Tumbador	210
San Tumbador	216
San Tumbador	222
San Tumbador	228
San Tumbador	234
San Tumbador	240
San Tumbador	246
San Tumbador	252



Escala gráfica 1:160,000

Sistema de Información Geográfico Turístico -SIGTUR-
Sección Estudios y Proyectos, Departamento de Planeamiento Turístico

Distancia en kilómetros