



# TOTONICAPÁN

Situada al noroeste de la ciudad capital, Totonicapán fue la segunda ciudad k'iche' precolombina más importante después de Gu'marc'aj. Es uno de los departamentos más ricos en producción de artesanías, se elaboran productos de cerámica tradicional vidriada y pintada, muebles de madera, máscaras, ponchos de lana tejido y textiles elaborados en telares de cintura y de pie.



El día de mercado de la cabecera departamental es martes y sábado.

Es notable las cofradías de San Miguel Arcángel, así como la celebración de Wajxakib Batz.

Totonicapán es conocida como "Ciudad Prócer", por tener como héroe a Atanasio Tzul, quien luego de rebelarse contra los españoles en 1820, se hizo coronar Rey y la silla que usara como trono, se encuentra hoy en alcaldía comunal de los 48 cantones. En el parque La Unión puede visitarse una estatua en homenaje de este personaje.

## TOTONICAPÁN

Mapa turístico



GUATEMALA



## Totonicapán

### Teatro Municipal

Es de estilo neoclásico, fue inaugurado en 1924. Debajo del pódiom se encuentra una pileta con agua, esto hacía que el sonido se expandiera de forma sutil por el lugar.

Las butacas originales aún se conservan, estas fueron traídas desde Alemania y la fachada del interior y exterior son originales.



### Casa de la Cultura, Luis Alfredo Arango Enriquez

Inaugurado el 25 de julio de 1973, creado con el propósito de realzar la cultura de Totonicapán a través de actividades culturales para conservar la identidad. En ella se encuentran salas de exposición con artículos relacionados a la independencia de 1821, artesanías, una morería con trajes y máscaras utilizados en los bailes tradicionales.

## Parque ecoturístico Comunitario

### Chajil Siwan

Es un parque ecoturístico y cultural se ubica en el kilómetro 199 de Totonicapán a Quiché.

Chajil Siwan es un vocablo k'iche' y significa guarda barrancos, el ave que habita en el bosque y que dio origen al nombre del Parque. Es un bosque primario de coníferas, en donde se pueden avistar hasta 15 especies diferentes entre ellos el quetzalillo y el pavo de cacho, cuenta también con senderos interpretativos, canopy, puente colgante y restaurante.



En el departamento de Totonicapán también se encuentran otros sitios con densos bosques para practicar ecoturismo como El Aprisco y parcialidad Mountain Bike Caxaj.

## Talleres artesanales



Se puede observar la elaboración con técnicas ancestrales de diferentes productos:

Tazas, azucareras, platos y vasos, elaborados con barro local y arcilla.

## Tejeduría

Talleres de tejedores quienes elaboran manteles, servilletas decorativas, cortes para mujeres en telares de pie que se trabajan con movimientos hechos con pedales, así también hay quienes trabajan una combinación de telar de pie con telar de cintura.



## Volcán Cuxliquel



Es el único volcán más al norte de la cordillera volcánica del país. Tiene una altura aproximada de 3004 msnm, pero la cima total se encuentra a 3,045 metros SNM. Durante el ascenso por la ruta CA-1 Km. 187, por la comunidad de Paxtoca se puede observar cultivos de trigo, maíces y cebada; conserva bosque sobre el lado nor-occidental hasta cierto nivel, por ascenso ecológico desde la comunidad de Chuculjuyup. Tiene la peculiaridad de que a pesar de encontrarse extinguido sin actividad hasta el momento, produce retumbos principalmente en los inicios y finales del invierno. En ciertas épocas del año se puede acampar; y en algunos días y horas se aprecian oraciones Maya K'iche' en su cumbre.

OFICINA REGIONAL  
Edificio Rivera oficina 107, zona 4, Quetzaltenango, Guatemala  
Tel. (502) 2290-2800 Exts. 6201 y 6202  
info-xela@inguat.gob.gt

INSTITUTO GUATEMALTECO DE TURISMO  
7ª avenida 1-17, zona 4, Centro Cívico  
Tel. (502) 2290-2800 Exts. 1021 y 1022  
info-lobby@inguat.gob.gt



Instituto Guatemalteco de Turismo



1500  
ASISTENCIA AL TURISTA  
TOURIST ASSISTANCE

visitatourismatourist.gob.gt  
geovisitguatemala.gat

# Área urbana TONONICAPÁN

Mapa turístico

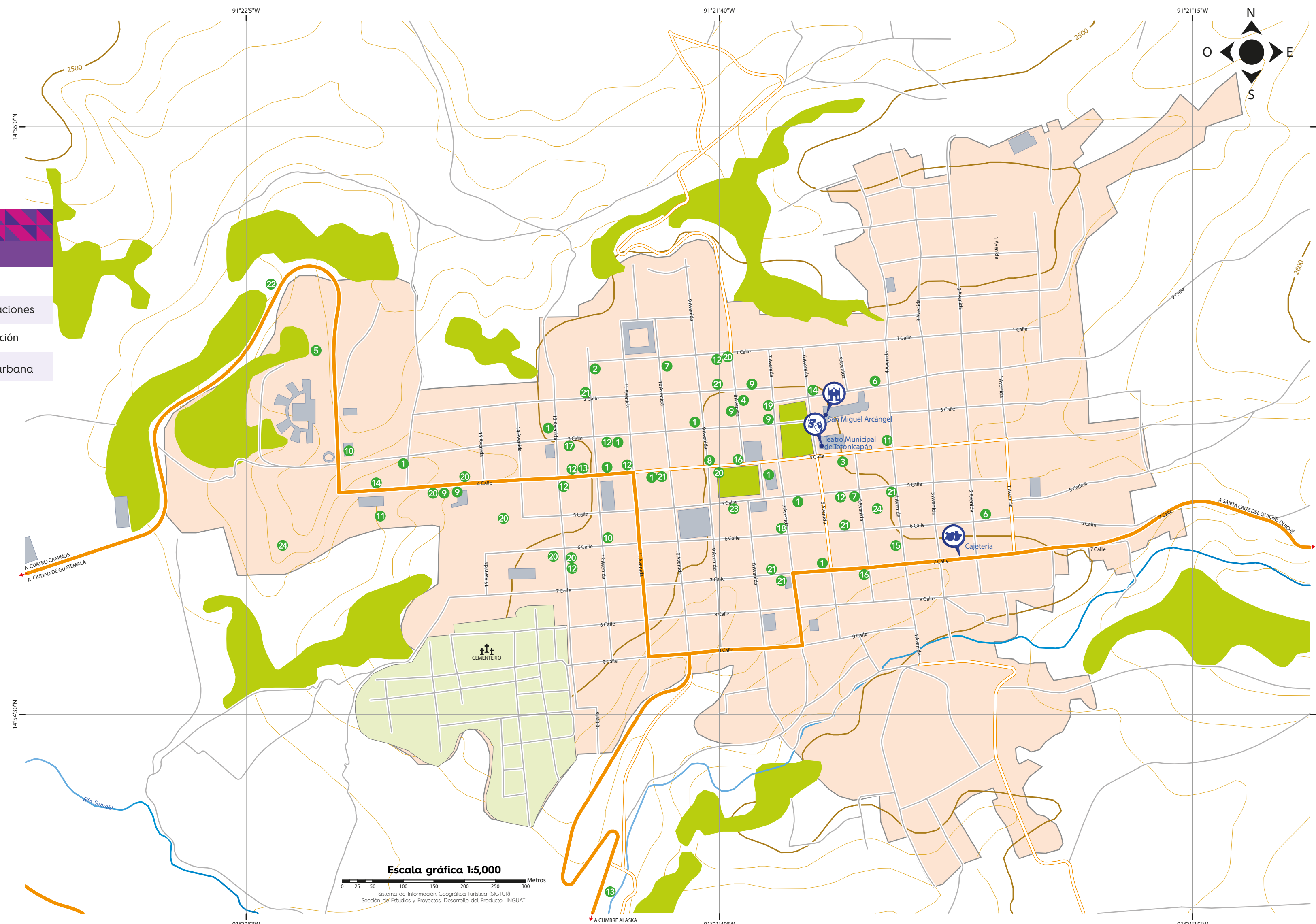

## Signos convencionales

- Calles principales
- Calles secundarias
- Calles urbanas
- Curvas índices
- Curvas suplementarias
- Río
- Edificaciones
- Vegetación
- Área urbana

## Símbolos turísticos

- Iglesia
- Teatro
- Artesanías

## Servicios

- 1 Banco
- 2 Bar
- 3 Cajero automático
- 4 Casa de la Cultura
- 5 Centro de salud
- 6 Clínica dental
- 7 Clínica médica
- 8 Comedor
- 9 Comida rápida
- 10 Estación de bomberos
- 11 Estación de policía
- 12 Farmacia
- 13 Gasolinera
- 14 Heladería
- 15 Hospital
- 16 Internet
- 17 Laboratorio
- 18 Oficina de correos
- 19 Panadería/pastelería
- 20 Parque
- 21 Restaurante
- 22 Servicentro
- 23 Supermercado
- 24 Terminal de buses

## San Cristóbal Totonicapán



Situado a 12 Km de la cabecera departamental y de acceso sobre la carretera Interamericana, este municipio posee un templo convento de construcción colonial con fachada ricamente ornamentada y retablos de los siglos XVII y XVIII. A pocos pasos del templo se encuentra el Taller de Morería José Alejandro Tistoj con 100 años de historia elaborando máscaras y trajes que se utilizan en los tradicionales como la conquistador, moros, venados, mexicanos y los diablos.

## San Andrés Xecul

A 18 kms de Totonicapán, se encuentra este municipio en donde se encuentra una de las más coloridas iglesias de Centroamérica, la fachada de estilo barroco popular, una mezcla entre el barroco y las expresiones del pueblo maya k'iche', que se replica en el Templo del Calvario. El sincretismo religioso se manifiesta con la veneración a Maximón mediante cofradías.



## San Francisco El Alto



De fácil acceso sobre la carretera Interamericana, aproximadamente 6 kilómetros después del cruce de Cuatro Caminos continuando hacia Huehuetenango, se encuentra la entrada a San Francisco el Alto, poseedor de un imponente templo de hermosos retablos y murales del siglo XVI. El mercado al aire libre es el más grande del altiplano de Guatemala, se lleva a cabo los viernes siendo un espectáculo multicolor relevante, pues en él se ofrecen además de productos de consumo básico, animales domésticos, textiles típicos, cerámica y otras artesanías propias del lugar.

## Momostenango

Municipio que se caracteriza por ser el centro productor de ponchos de lana, famoso por la calidad y su elaboración artesanal. En el paisaje natural y rural sobresale el pastoreo de las ovejas fuente productora de la lana para los ponchos, así como las fuentes medicinales.



## Calendario de fiestas patronales

Municipio	Fecha	En honor a
Santa María Chiquimula	Enero 10 al 17 Día principal 15	Cristo Negro
Santa Lucía La Reforma	Enero 19 al 21 Día principal 21	Santa Lucía
Totonicapán	Mayo Día principal 8	San Miguel Aparición
San Cristóbal Totonicapán	Julio 22 al 27 Día principal 25	San Miguel Totonicapán
Momostenango	Julio 21 al 01 de agosto Día principal 1	Santiago Apóstol
Totonicapán cabecera departamental	Septiembre 24 al 30 Día principal 29	San Miguel Arcángel
San Bartolo Aguas Calientes	Septiembre 22 Día principal 24	San Bartolomé
San Francisco El Alto	Septiembre 27 al 6 de octubre Días principales 5 y 6	San Francisco de Asís
San Andrés Xecul	Noviembre 20 al 1 diciembre Día principal 30	San Andrés Apóstol

## Días de mercado

Día	Municipio	En el día de plaza se venden productos alimenticios y textiles.
Martes y sábado	San Miguel Totonicapán, cabecera departamental	En el día de plaza se venden productos alimenticios y textiles.
Viernes	San Francisco El Alto	En el día de plaza se venden productos alimenticios, textiles y animales.
Jueves y domingo	San Andrés Xecul	En el día de plaza se venden productos alimenticios.
Jueves y domingo	San Cristóbal Totonicapán	En el día de plaza se venden productos alimenticios.
Jueves y domingo	Momostenango	En el día de plaza se venden productos alimenticios y textiles fabricados artesanalmente.

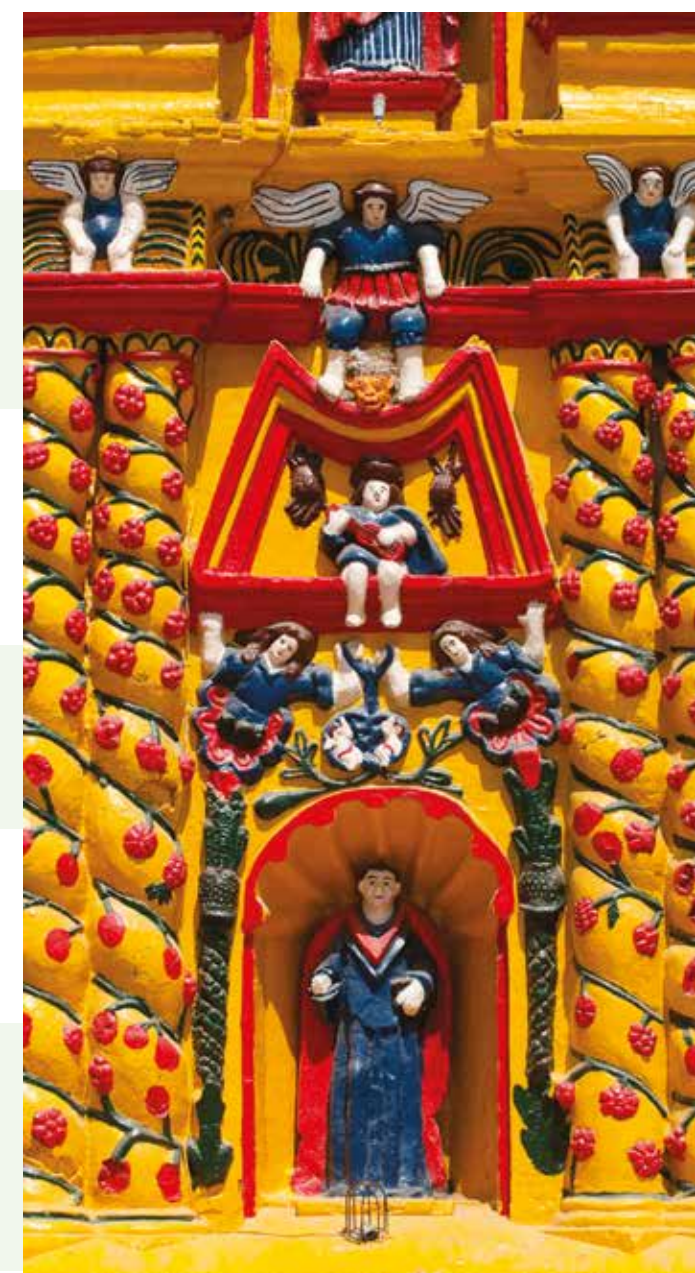

# TOTONICAPÁN

## Mapa turístico

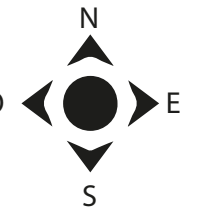

### UBICACIÓN GEOGRÁFICA



### Signos convencionales

- Cabecera departamental
- Cabecera municipal
- Poblado
- Carretera pavimentada
- Camino de terracería
- Ruta Centroamericana
- Ruta Nacional
- Ruta Departamental
- Río
- ☀ Casco urbano
- Intersección vial Cuatro caminos
- Área protegida
- Limite departamental

Huehuetenango

Quiché

### Símbolos turísticos

- Baños termales
- Iglesia
- Maciso
- Manifestación cultural
- Mercado
- Mirador
- Volcán
- Textiles



Quetzaltenango

Sololá

	Guatemala	Totonicapán	San Cristóbal Totonicapán	San Francisco El Alto	San Bartolo	Momostenango	Santa María Chiquimula	Santa Lucía La Reforma	San Andrés Xecul
201									
189	12								
192	15	03							
218	41	29	30						
208	31	19	16	14					
213	36	24	21	43	29				
237	60	48	45	67	53	24			
196	19	07	10	36	26	31	55		

Distancia en Kilómetros

### Escala gráfica



Sistema de Información Geográfica Turística (SIGTUR)  
Sección de Estudios y Proyectos, Desarrollo del Producto -INGUAT-