

Bienvenidos a **SOLOLÁ**

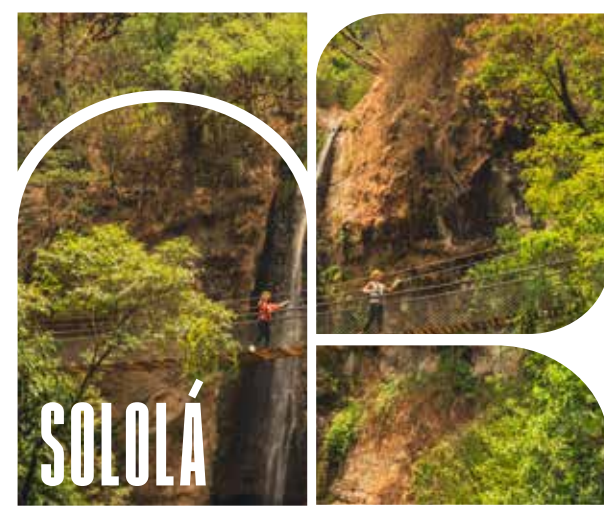

MAPA TURÍSTICO

CULTURA MAYA VIVA



CULTURA MAYA VIVA

Se encuentra situado en la región Sur Occidental de Guatemala a una altura de 2,113.50 m s.n.m., por lo que su clima es frío, posee gran riqueza en recursos naturales y culturales; se puede contemplar el Lago de Atitlán y sus volcanes desde cualquier punto para ser testigo de la belleza escénica y paisajística de esta región.

Cuenta con 19 municipios: Concepción, Nahuálá, Panajachel, San Andrés Semetabaj, San Antonio Palopó, San José Chacayá, San Juan La Laguna, San Lucas Tolimán, San Marcos La Laguna, San Pablo La Laguna, San Pedro La Laguna, Santa Catarina Ixtahuacán, Santa Catarina Palopó, Santa Clara La Laguna, Santa Cruz La Laguna, Santa Lucía Utatlán, Santa María Visitación, Santiago Atitlán y Sololá, en este último municipio tiene su asentamiento la cabecera departamental.

👤 Población

En esta región conviven tres pueblos indígenas: tzutujiles, quichés y kakchiqueles.

Cerámica

Algunos talleres artesanales de cerámica se originaron en 1992. Sus artículos son 100% libres de plomo y están elaborados a mano, lo que les confiere un valor agregado. Por esta razón, son reconocidos por su alta calidad para la exportación.



MUNICIPIO SAN PEDRO LA LAGUNA

Es tan famoso como Panajachel y es el lugar predilecto de muchos turistas extranjeros, quienes se ven fascinados por la tranquilidad del ambiente y su oferta gastronómica. Se recomienda visitar la iglesia de San Pedro.



Volcán San Pedro

Es uno de los sitios preferidos para el aviturismo y para realizar caminatas en las siembras de café de sombra, maíz y en el bosque húmedo de montaña. Este el destino es ideal para observar aves como: tucaneta, pavo de cacho, quetzalillo o trogón de montaña.



📍 SAN PEDRO LA LAGUNA

MUNICIPIO SANTA CLARA LA LAGUNA

Parque Ecológico Chuiraxamoló

Se encuentra a una distancia de aproximadamente 155 km desde la ciudad de Guatemala. Su acceso está a tan solo 5 minutos de la carretera Interamericana. Cuenta con áreas de recreación, senderos, altares ceremoniales, camping, canopy y vistas panorámicas.



MUNICIPIO CONCEPCIÓN

Iglesia Concepción

Fundada en el Siglo XVI por el Orden de los Franciscanos en honor a la Concepción de María, anteriormente, se le conocía como Concepción Quechelaj o Paquixalá, fue utilizada como iglesia de visita la cual pertenecía al corregimiento Tecpán Atitlán y formaba parte del Curato Franciscano.



MUNICIPIO SANTA LUCIA UTATLÁN

Turismo comunitario Corazón del Bosque

Es una iniciativa de la comunidad local, que busca conservar el patrimonio natural y cultural a través del turismo comunitario sostenible. Dentro del sitio se pueden realizar caminatas dentro del bosque, baños temascales, observación de aves, conocer proyectos agrícolas/ forestales, además ofrecen servicio de restaurante.



MUNICIPIO SAN MARCOS LA LAGUNA

Cerro Tzankujil

Sitio sagrado por los ancestros y actuales practicantes de la cosmovisión maya, es un destino único en su naturaleza, posee senderos, miradores y altares mayas.



MUNICIPIO PANAJACHEL

También conocido como Pana, es un bello municipio que ofrece la oportunidad de realizar diversidad de actividades. Su ambiente natural es impresionante y conjugado con la cordialidad de su gente lo convierten en el lugar ideal para visitar. Además, ofrece un abanico de colores que se aprecia a través de hermosos textiles que son elaborados por los pobladores.

Entre sus principales puntos de interés están: la Calle Santander, la Iglesia de San Francisco y el mercado local en donde los pobladores venden sus productos agrícolas.



Lago de Atitlán

Se consolida como uno de los atractivos más visitados de Guatemala, se ubica en un lugar considerado de origen volcánico y se cree que hace aproximadamente 84,000 años fue formada por una erupción. Los volcanes San Pedro, los gemelos Atitlán y Tolimán se encuentran al margen del lago, que en su conjunto hacen un paisaje impresionante por sus formas y colores inigualables, que realzan la belleza del lago más bello del mundo.



Mercado de Sololá

Los días martes y viernes de cada semana se lleva a cabo uno de los mercados más coloridos del país, donde se puede encontrar una gran variedad de animales, vistosos textiles, así como frutas y verduras. En este mercado se instalan y convergen vendedores de toda la región del altiplano occidental (kakchiquel, quiché y tzutujil), lo que permite apreciar las tradiciones de cada una de estas tres etnias.



📍 PANAJACHEL

Museo de Arqueología Lacustre

Es un espacio dedicado a recuperar el valor histórico del lago, cuyo objetivo es lograr que las personas se interesen por la cultura que reinó en la región del Lago de Atitlán. En este se exhiben más de 100 piezas arqueológicas de la civilización maya y de una de las ciudades ocultas y sumergidas en el lago de gran importancia para la cultura prehispánica en Guatemala: Samabaj.



📍 PANAJACHEL

Reserva Natural Atitlán

Reserva ecológica de más de 100 hectáreas de bosques que dan vida a innumerables especies silvestres, un destino ideal para practicar turismo de aventura. Cuenta con un mariposario, senderos, puentes colgantes, canopy, ventas de artesanías, entre otros.



📍 PANAJACHEL

Iglesia de Santiago Apostol

Fue construida en 1,547, es una de las iglesias más antiguas de Guatemala y en ella se aprecia un gran sincretismo, especialmente en el retablo principal. Es una de las más visitadas por turistas nacionales e internacionales.



📍 SANTIAGO ATITLÁN

MUNICIPIO SANTIAGO ATITLÁN

Es un lugar con mucha belleza natural, cuenta con preciosas y coloridas artesanías elaboradas por sus habitantes. Las mujeres portan vistosos huipiles (blusas) tejidas en algodón blanco con diseños geométricos y pequeñas aves multicolores bordadas y los cortes (falda) consisten en una pieza de tela enrollada alrededor de la cintura, utilizan, además, una cinta llamada tocoyal que mide aproximadamente 20 metros de largo, la cual se enrolla en la cabeza.



Maximón

Es un ídolo maya de origen desconocido, se le asocia con Don Pedro de Alvarado y Judas Iscariote y forma parte de las visitas guiadas en Santiago Atitlán. Previo a realizar la visita se debe consultar con los pobladores en qué cofradía se encuentra.



detalle característico de algunas de ellas es la pintura del colibrí. Además, se ofrece la oportunidad de explorar talleres de textiles, donde se puede aprender a utilizar los telares de pedales y de cintura; en algunos casos, se trabaja con tintes naturales. Para concluir su visita, se sugiere conocer la iglesia colonial de San Antonio, construida aproximadamente en el año 1500.

MUNICIPIO SANTA CATARINA PALOPÓ

Los habitantes de este municipio se diferencian por la vistosidad de su traje color turquesa en las mujeres y pantalones bordados en los hombres. Al llegar se recomienda visitar su antigua iglesia y conocer el hermoso campanario que data de 1726. Cerca del muelle público se puede disfrutar de las aguas termales.



OFICINA SUBREGIONAL PANAJACHEL
Avenida Rancho Grande, zona 2, Panajachel, Sololá
Tel. (502) 2290-2800 ext. 6110
info-panajachel@inguat.gob.gt

INSTITUTO GUATEMALTECO DE TURISMO
7.ª avenida 1-17, zona 4, Centro Cívico
Tel. (502) 2290-2800 ext. 1022
info-lobby@inguat.gob.gt

1500 años
ESTRATEGIA AL TURISMO
CULTURA Y PATRIMONIO
2290-2810
5188-1819

www.visitguatemala.gt
www.visitguatemala.gt

LIBRE DISTRIBUCIÓN

Área urbana PANAJACHEL

Mapa turístico

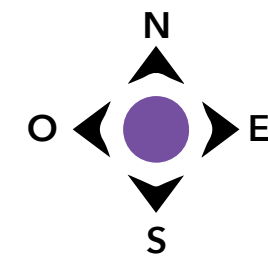
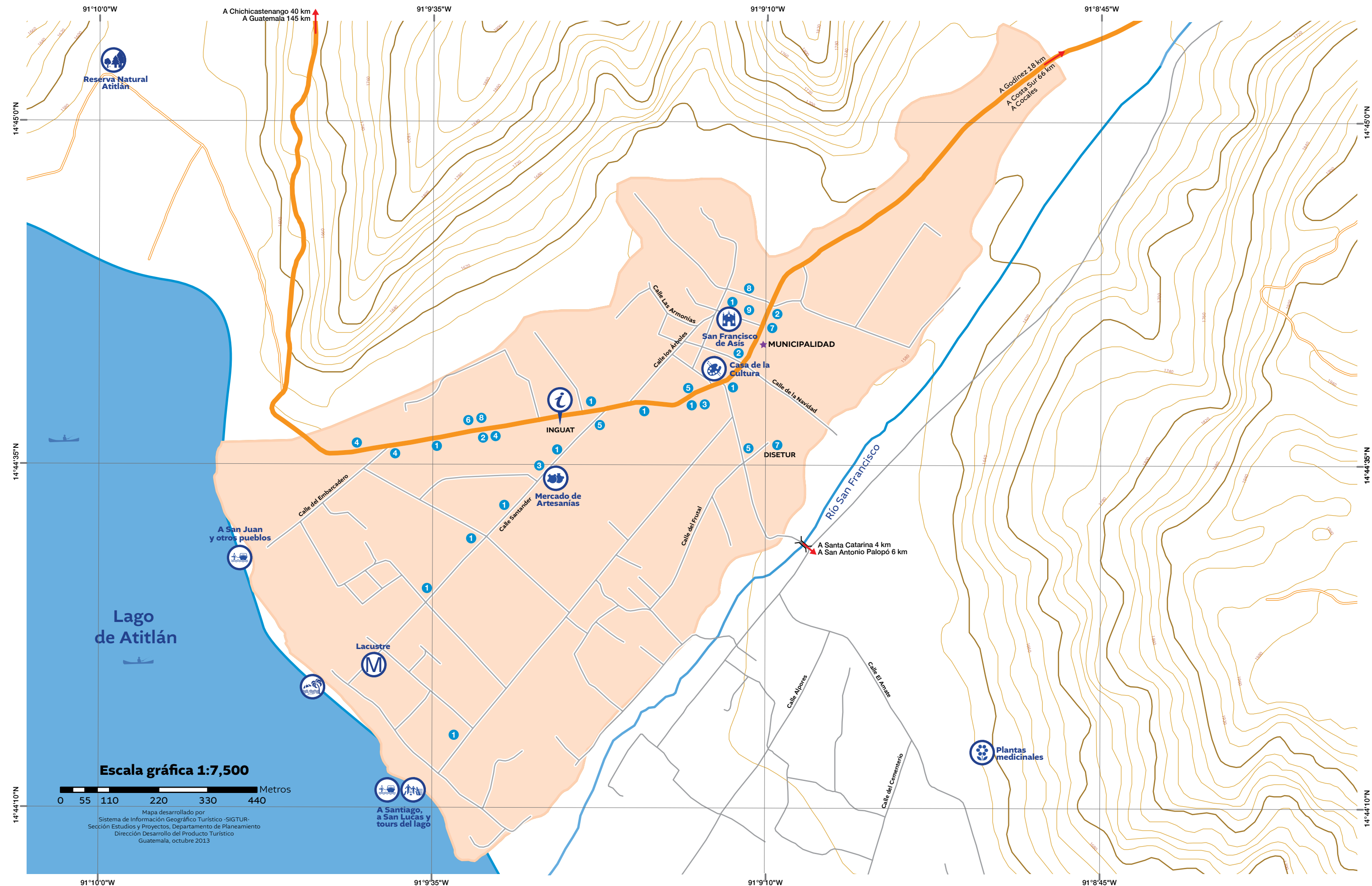

Signos convencionales

- Calles principales
- Calles secundarias
- Calles urbanas
- Curvas índices
- Curvas suplementarias
- Ríos
- Área urbana

Símbolos turísticos

- Artesanías
- Galería de arte
- Iglesia
- Información turística
- Jardín botánico
- Malecón
- Muelle
- Museo
- Playa
- Reserva natural

Servicios

- 1 Banco o cajero
- 2 Buses
- 3 Farmacia
- 4 Gasolinera
- 6 Centro de salud
- 5 Estación de bomberos
- 7 Estación de policía
- 8 Mercado
- 9 Taxis

SOLOLÁ

Mapa turístico

- ### Signos convencionales
- Cabecera departamental
 - Cabecera municipal
 - Poblado
 - Carretera pavimentada
 - Camino de terracería (Todo el tiempo)
 - Camino de terracería (Tiempo seco)
 - Ruta centroamericana
 - Ruta nacional
 - Ruta departamental
 - Río
 - Cuerpo de agua
 - Área protegida
 - Límite municipal
 - Límite departamental

- ### Símbolos turísticos
- Artesanías
 - Caída de agua
 - Cerro
 - Cofradías
 - Galería
 - Iglesia
 - Mercado
 - Mirador
 - Monumento arquitectónico
 - Muelle
 - Museo
 - Parque
 - Playa
 - Reserva natural
 - Tejidos
 - Trampolín
 - Turismo comunitario
 - Volcán

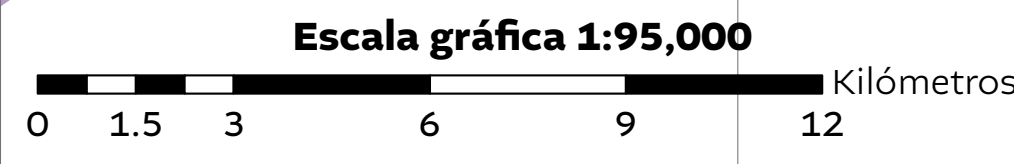
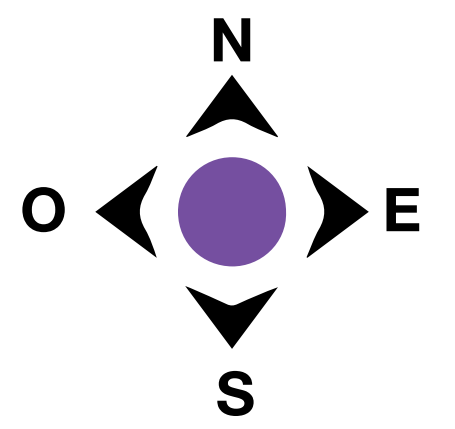
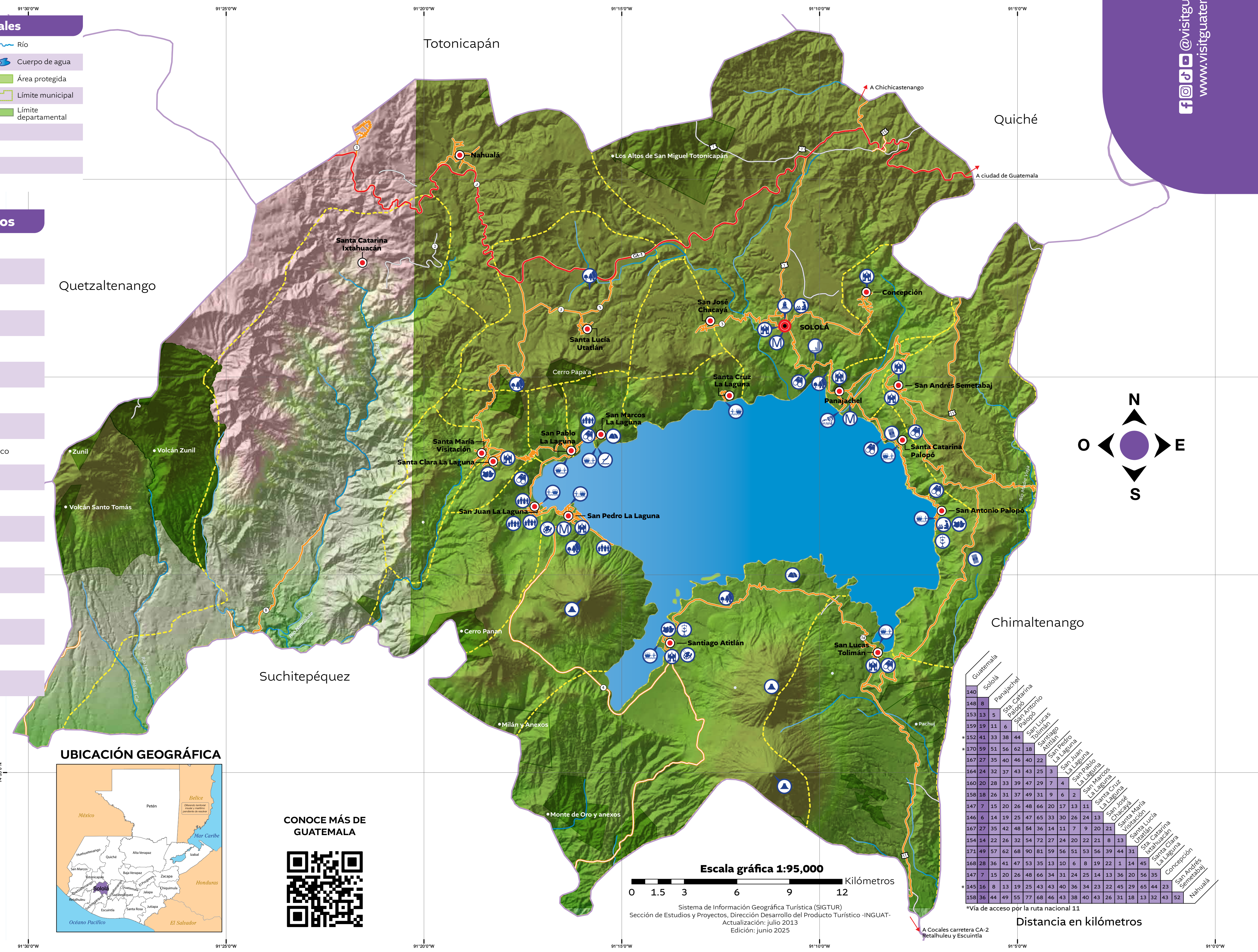
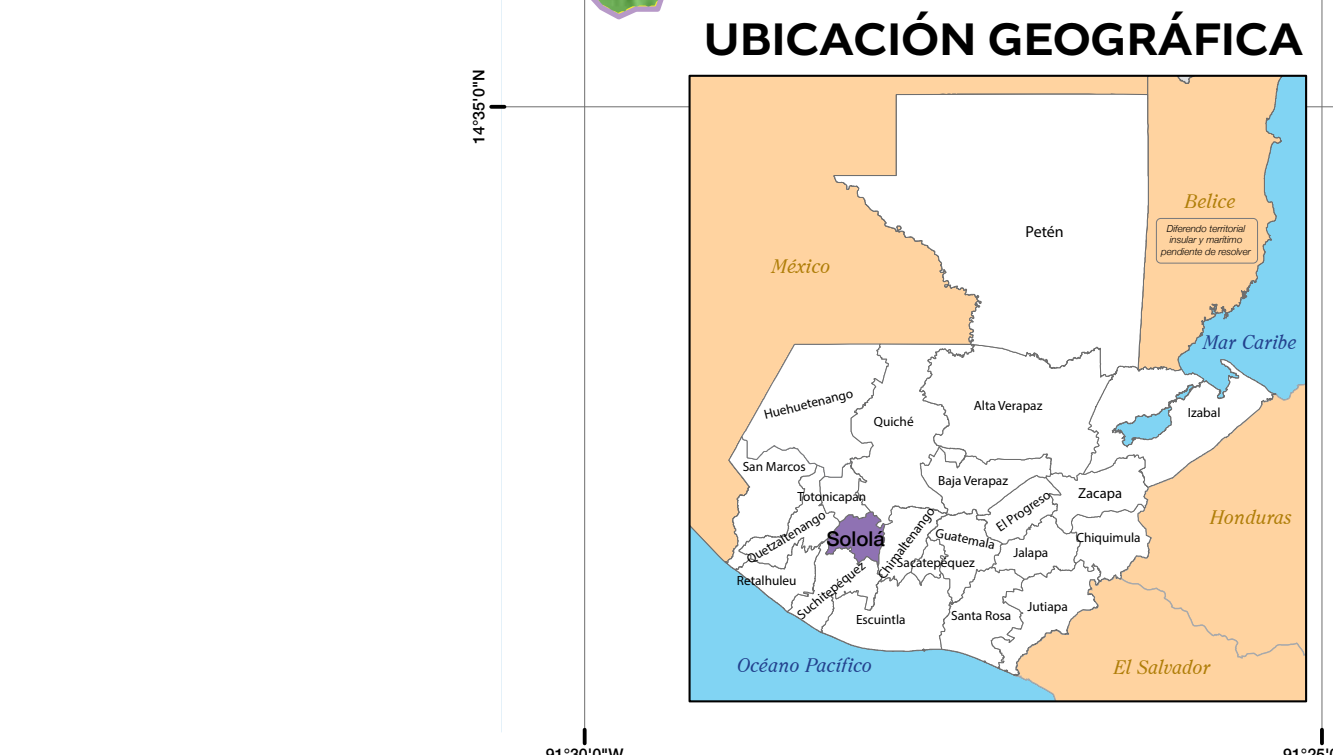

Sistema de Información Geográfica Turística (SIGTUR)
 Sección de Estudios y Proyectos, Dirección Desarrollo del Producto Turístico -INGUAT-
 Actualización: julio 2013
 Edición: junio 2025

Guatemala	Sololá	Panajachel	Santa Catarina Palopó	San Antonio Palopó	San Lucas Tolimán	Santiago Atitlán	San Pedro La Laguna	San Juan La Laguna	San Marcos La Laguna	San Pablo La Laguna	San Pedro La Laguna	San Lucas Tolimán	San Antonio Palopó	San Andrés Semetabaj	Concepción	Nahualá
140	8	5	6	4	2	3	18	22	13	11	13	13	13	13	13	13
148	8	5	6	4	2	3	18	22	13	11	13	13	13	13	13	13
153	13	5	6	4	2	3	18	22	13	11	13	13	13	13	13	13
159	19	11	6	4	2	3	18	22	13	11	13	13	13	13	13	13
152	41	33	38	44	2	3	18	22	13	11	13	13	13	13	13	13
170	59	51	56	62	18	2	3	18	22	13	11	13	13	13	13	13
167	27	35	40	46	40	22	3	18	22	13	11	13	13	13	13	13
164	24	32	37	43	43	25	3	18	22	13	11	13	13	13	13	13
160	20	28	33	39	47	29	7	4	2	3	18	22	13	13	13	13
158	18	26	31	37	49	31	9	6	2	3	18	22	13	13	13	13
147	7	15	20	26	48	66	20	17	13	11	13	13	13	13	13	13
146	6	14	19	25	47	65	33	30	26	24	13	13	13	13	13	13
167	27	35	42	48	54	36	14	11	7	9	20	21	8	13	13	13
154	14	22	26	32	54	72	27	24	20	22	21	8	13	13	13	13
171	49	57	62	68	90	81	59	56	51	53	56	39	44	31	13	13
168	28	36	41	47	53	35	13	10	6	8	19	22	1	14	45	13
147	7	15	20	26	48	66	34	31	24	25	14	13	36	20	56	35
145	16	8	13	19	25	43	43	40	36	34	23	22	45	29	65	44
158	36	44	49	55	77	68	46	43	38	40	43	26	31	18	13	32
																52

*Vía de acceso por la ruta nacional 11

Distancia en kilómetros

@visitguatemala_
www.visitguatemala.gt